N. 37

Disney

COMIX

€1,90 (CONT.)

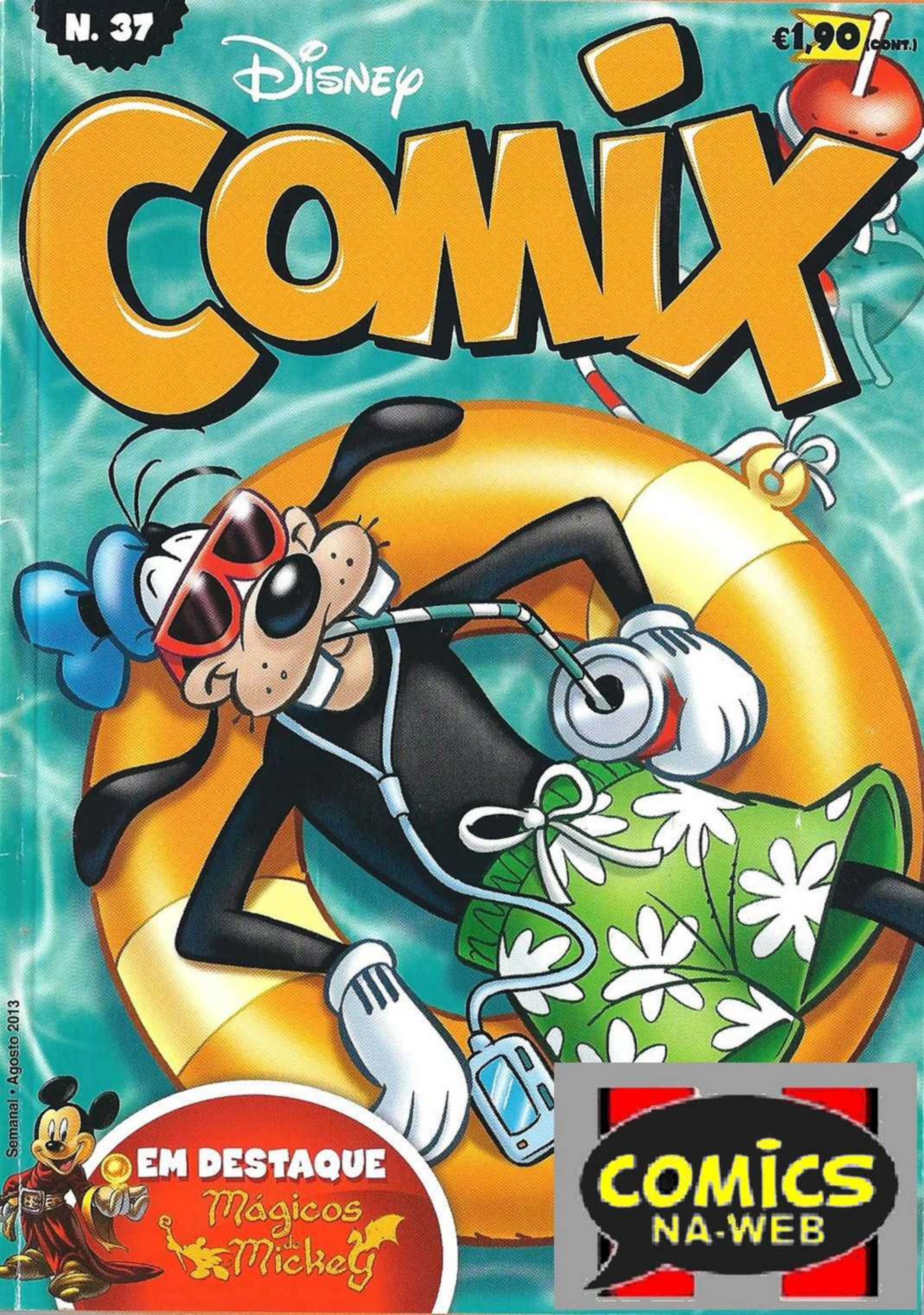

Semanal • Agosto 2013

EM DESTAQUE
Mágicos de Mickey

COMICS NA-WEB

N. 37

Disney

COMIX

€1,90 (CONT.)

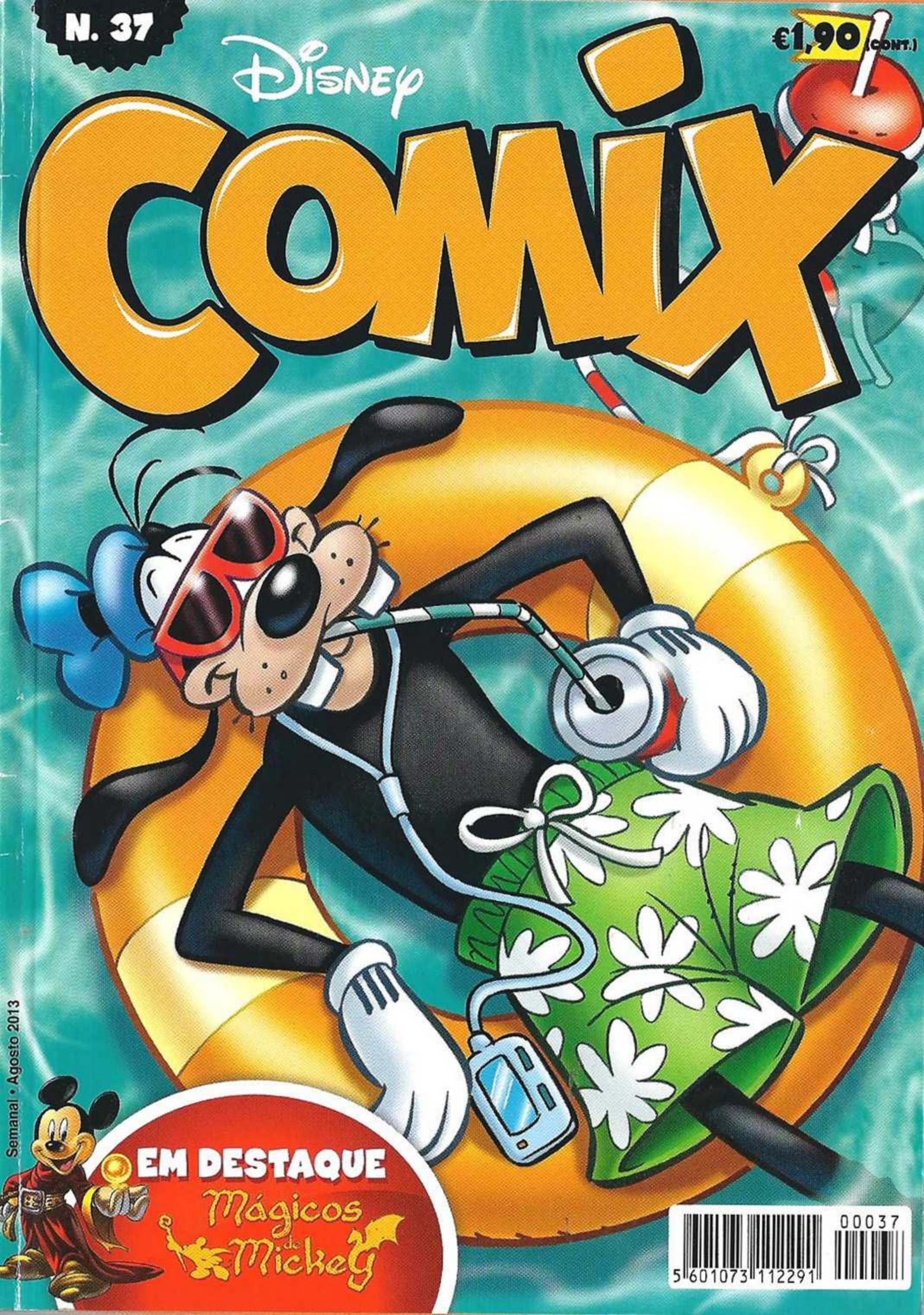

Semanal • Agosto 2013

EM DESTAQUE

Mágicos de Mickey

5 601073 112291 00037

PARA TORNAR AS TUAS FÉRIAS AINDA + ESPECIAIS!

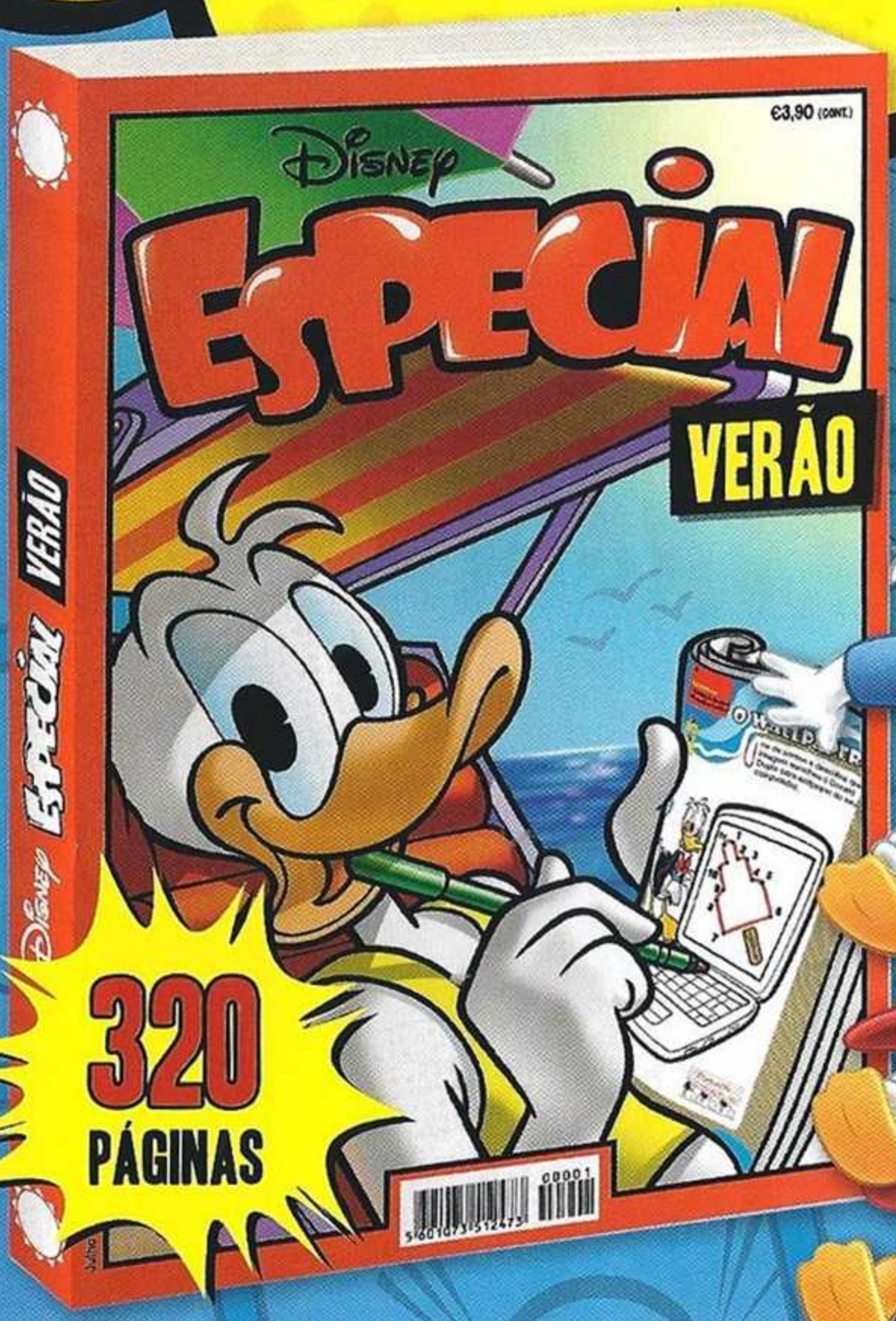

As histórias mais divertidas das férias
do Donald, Patinhas, Mickey e companhia...
Para leres na praia, no campo ou no sofá!

JÁ NAS BANCAS

© Disney

Disney

COMIX

PARA RIR ESTA SEMANA

AHAHA!

AHAHA!

AHAHA!

AHAHA!

05 Mágicos de Mickey
O segredo da grande coroa

35 Pateta e os mosquitos agressivos

53 Tio Patinhas e o cobrador mal-educado

69 Bandidos de férias 4
Mancha Negra

75 Pluto e o carteiro provocador

89 Lampadinha – Inventor inventado

105 Nefer-a-pata, dançarina..
Modelo

PIADAS CURTAS

33 Irresistível Amadeu – Tinta

34 Que stress! – Na discoteca!

50 Piadas

88 As aventuras do Supergansolino
Invasão extraterrestre

101 Que stress! – Autodefesa

104 Uma única paixão – O polidor

130 Técnica &... Trânsito

JOGOS

102 As diferenças

103 Perigo Metralhas

AHAHA! AHA! AHAHA! AHAHA! AHA! AHAH

NÚMERO 9

NÃO PERCAS!

TODOS OS MESES NAS BANCAS

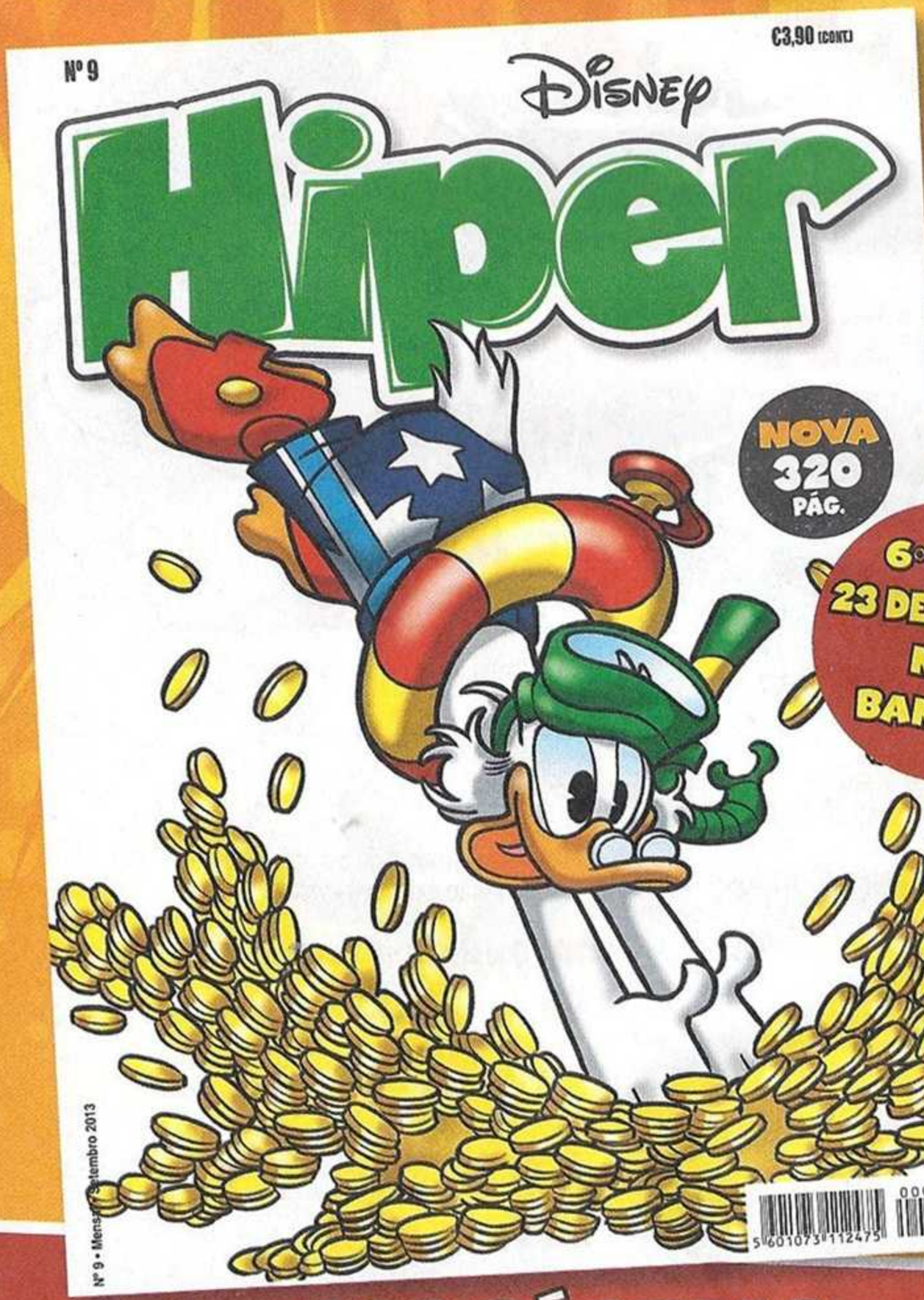

320 PÁGINAS POR APENAS €3,90

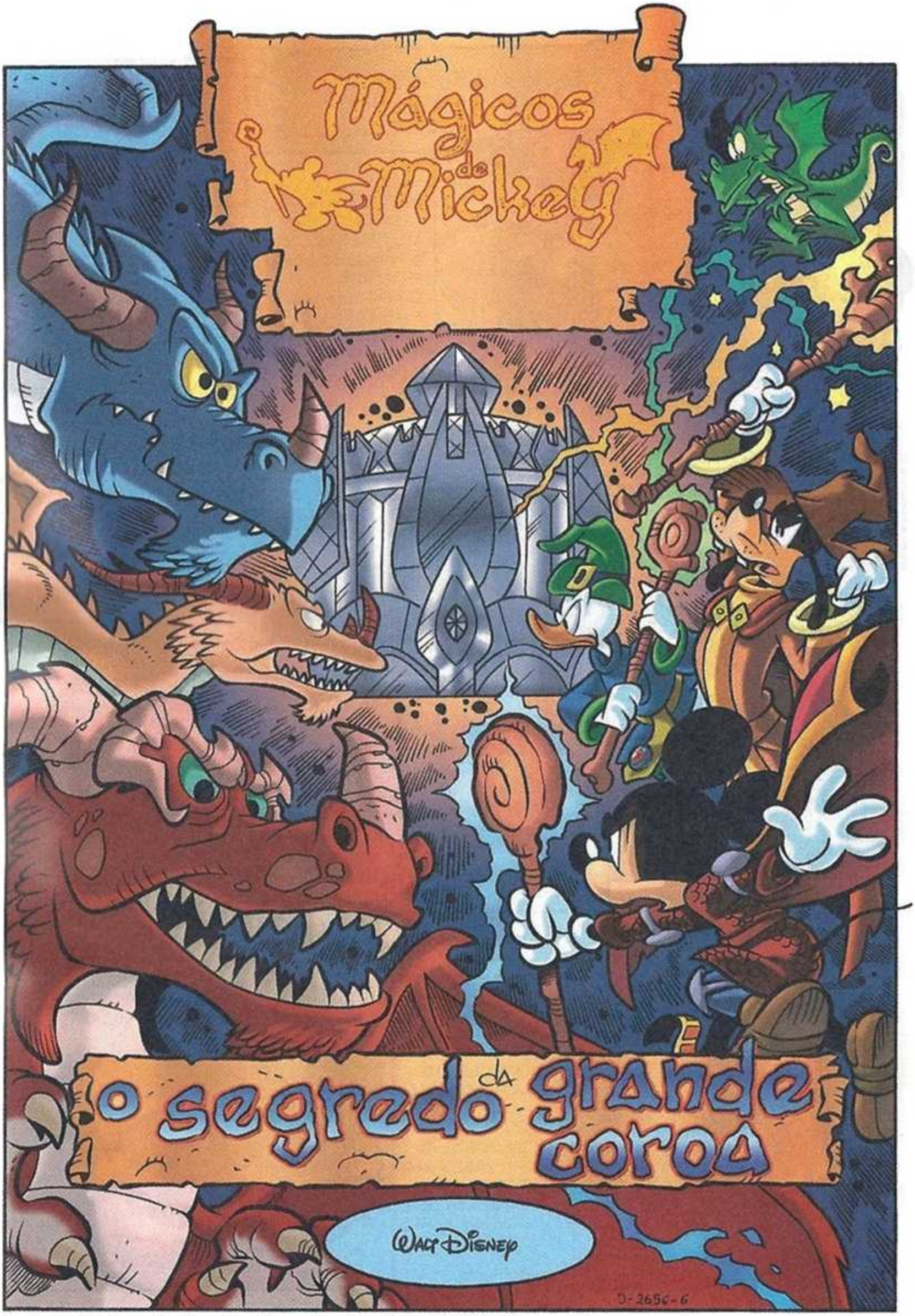

Texto de **Stefano Ambrosio** - Desenhos de **Marco Palazzi**

ERA O TEMPO DAS LENDAS, DOS MAGOS E DOS HERÓIS...

A PROPÓSITO DE HERÓIS, AQUI ESTÃO OS DESTA AVENTURA: OS MÁGICOS DE MICKEY!

MICKEY: APRENDIZ DO FEITICEIRO DA ALDEIA DE RATOLÂNDIA! INSCREVEU-SE NO TORNEIO PARA SALVAR A SUA ALDEIA!

PATETA: A SUA FAMÍLIA QUERIA QUE ELE SE TORNASSE UM GRANDE MAGO... MAS ELE PREFERE DEDICAR-SE A OUTRAS COISAS!

DONALD: UM MAGO COM MUITO AZAR! A SUA MAGIA FUNCIONA COM EFEITO RETARDADO!

FAFNIR: UM PEQUENO DRAGÃO QUE... BEM, JÁ VÃO DESCOBRIR NAS PRÓXIMAS PÁGINAS!

E CLARO... OS VILÕES! A EQUIPA FANTASMA NEGRO!

IRMÃOS METRALHA: MAGOS DESASTRADOS E CONVENCIDOS! GRAÇAS AO MANTO DA INVISIBILIDADE, UM DOS IRMÃOS AJUDA OS OUTROS NO TORNEIO SEM SER VISTO! QUE ALDRABÃO!

BAFO-DE-ONÇA: CHEFE DA EQUIPA E MAGO PERIGOSO! GERALMENTE, PREFERE USAR A FORÇA BRUTA À MAGIA!

E POR FIM...

O SENHOR DA MENTIRA: QUER CONQUISTAR O MUNDO COM A COROA DO MAGO SUPREMO! COMANDA A EQUIPA FANTASMA NEGRO E OS EXÉRCITOS DE ORCS-DONINHA!

NEREUS: O MAGO SÁBIO, MESTRE DO MICKEY!

ESTAVA UMA NOITE BEM FRIA NOS MONTES GELADOS, E OS NOSSOS HERÓIS ESTAVAM PRECISAMENTE... GELADOS!

BRRRR!

RAT-RAT! RAT-RAT!

SGRUNT! A CULPA É TODA TUA, FAFNIR! PORQUE É QUE TENS DE SER SEMPRE ASSIM TÃO DESAJEITADO?

CAIN!

TÍNHAMOS ENCONTRADO UMA MANEIRA TÃO AGRADÁVEL DE SEGUIR CAMINHO PARA A ALDEIA DO MICKEY, NA CARROÇA DO CIRCO DE MESSER PANZUS...

"MAS TU CONSEGUISTE ESTRAGAR TUDO!"

AAA... TCHIIIIM!

AAAA-TCHIIIIM!

CUIDADO! NÃO PEGUES FOGO AOS...

FOGOS DE ARTIFÍCIO!

BOOM

OH, NÃO! AS BARBAS DA DONA BARDUDA, TODAS CHAMUSCADAS!

SGRUNT!

ADEUS, TRAMPOLIM!

SOB! AGORA COMO É QUE VOU FAZER DE ANÃO GIGANTE?

DESAPAREÇAM! E LEVEM CONVOSCO AQUELA LAGARTIXA QUE DEITA FOGO!

HUMPF! E LOGO AGORA QUE DAVA JEITO UMA CHAMA, ESTÁS COM ESSA TOSSE TODA!

COFF, COFF!

NÃO TE CHATEIES COM ELE! A BRONQUITE FUMÓGENA É UMA DOENÇA GRAVE DOS DRAGÕES...

SWIIIISS

QUE AFETA A "CALDEIRA" INTERNA DELES...

SE NÃO O CURARMOS RAPIDAMENTE, ELE PODE PERDER A SUA CAPACIDADE DE CUSPIR FOGO!

CAIN!

ALGO ME DIZ QUE ENCONTRASTE UM NOVO TRABALHO PARA TI! EH, EH!

SWISSSS

IAC! DE AGORA EM DIANTE, VOU ESTUDAR PARA ME TORNAR MÉDICO!

REMÉDIOS PARA DRAGÕES E TROLLS GIGANTES

BEM, CARO "DOUTOR", ACABEI DE ENCONTRAR UMA UTILIDADE MELHOR PARA OS TEUS LIVROS!

AAHH! FINALMENTE, POSSO DESCONGELAR AS PENAS TODAS!

NÃO FIQUES ABORRECIDO POR CAUSA DOS LIVROS! PODES SEMPRE TIRAR OUTROS DA TUA BOLSA, NÃO?

POIS, SIM... MAS SABES QUE NÃO GOSTO DE USAR A MAGIA PARA RESOLVER PROBLEMAS!

ENTÃO O DONALD COMPRA-TE OUTROS ASSIM QUE CHEGARMOS À CIDADE!

QUAC!

HUMPF! MAIS DÍVIDAS? MAS NÃO ME CHEGAVA A LISTA INTERMINÁVEL DE DÍVIDAS QUE TENHO COM O MEU TIO?

"SE A MINHA MAGIA AO MENOS FUNCIONASSE, POR ESTA ALTURA AINDA ESTAVA NO CASTELO DO MEU TIO..."

MAS EU TINHA A CERTEZA DE QUE AQUELA POÇÃO IA TRANSFORMAR O POMBO EM OURO!

GRRR! E AGORA QUEM ME VAI PAGAR O EQUIPAMENTO QUE TU FIZESTE EXPLODIR?

CORRE, CORRE! E NÃO VOLTES ENQUANTO NÃO TIVERES FEITO UMA FORTUNA!

"COMO SE NÃO BASTASSE, NAQUELE DIA AINDA ACABEI POR ENCONTRAR..."

CAIN! CAIN!

"O FAFNIR... AQUELE INCENDIÁRIO!"

OH... CAÍSTE NUMA ARMADILHA PARA LOBOS, PEQUENITO?

UFF... ESTÁS LIVRE, AGORA! ESTÁS FELIZ?

IARP! IARP!

FOOOSH

ARGH! SUPONHO QUE ISTO SEJA UM AGRADECIMENTO!

"DESDE ENTÃO, ELE FICOU SEMPRE COMIGO!"

IARP!

ÀS VEZES, QUESTIONO-ME POR QUE RAZÃO TRAGO COMIGO ESTA ESPÉCIE DE LAGARTIXA!

ROKNAR, NÃO ME DISSESTE QUE HOUVE UM TEMPO EM QUE GUARDASTE A ENTRADA PARA O REINO SUBTERRÂNEO DOS DRAGÕES?

BEM... SIM, CHEFE!

TUMP

TUMP

ENTÃO PORQUE É QUE OS MEUS ORCS-DONINHA ESTÃO A ESCAVAR HÁ TRÊS DIAS NO LOCAL QUE TU INDICASTE...

E AINDA NÃO ENCONTRARAM NADA?

TEMO QUE OS OUTROS DRAGÕES TENHAM ALTERADO O LOCAL DE ENTRADA, QUANDO EU ABANDONEI O MEU POSTO!

ELES CONSIDERAM-ME UM TRAIDOR POR TER ADERIDO À TUA CAUSA! GRRRR!

BEM, DISSO EU SEI! EU ADORO AS TRAIÇÕES! AFINAL, EU SOU O SENHOR DA MENTIRA!

E ASSIM QUE DESCOBRIR A MAGIA DOS DRAGÕES, VOU DOMINAR O MUNDO!

BAFO-DE-ONÇA! METRALHAS! TENHO UM TRABALHO PARA VOCÊS!

SOUBE QUE NO TORNEIO VAI HAVER UMA EQUIPA DE DRAGÕES MAGOS!

JUNTEM-SE AO TORNEIO E DESCUBRAM O CAMINHO PARA O REINO SECRETO DELES!

GLUP! PORQUE É QUE NOS CALHAM SEMPRE ESTES TRABALHOS INGRATOS?

ENTRETANTO

PARA QUIETO, FAFNIR! EU SEI QUE É AMARGO, MAS ESTE XAROPE PARA A TOSSE VAI FAZER-TE BEM!

RARRR! RARRRR!

APANHEI-TE!

UUUFF!

TUMP

GASP! O PÊNDULO DO MESTRE NEREUS!

"AINDA NÃO PERCEBO COMO É QUE ELE FOI PARAR AO PESCOÇO DE UMA RÃ!"

QUASE PARECIA QUE ESTAVA À MINHA PROCURA PARA MO ENTREGAR, MAS ISSO É ABSURDO... GLUP!

TLAC

E-ELE ABRIU-SE!

OH, MICKEY! FINALMENTE RECEBESTE O MEU AMULETO-TELEFONE!

COM ESTE INSTRUMENTO TECNOMÁGICO CONSIGO FALAR CONTIGO, MESMO QUE NÃO TENHA FORMA DE ESCAPAR DA MINHA PRISÃO!

PRISÃO? MAS QUEM É QUE O PRENDEU?

O SENHOR DA MENTIRA, INFELIZMENTE! OU TALVEZ O DEVA CHAMAR PELO SEU VERDADEIRO NOME...

MANCHA NEGRA, O MEU VELHO COLEGA DE ESTUDOS MÁGICOS!

O-O MESTRE ESTUDOU C-COM O SENHOR DA MENTIRA?

É UMA LONGA HISTÓRIA... HÁ MUITO TEMPO, EU E O MANCHA NEGRA ÉRAMOS APRENDIZES DO FEITICEIRO SUPREMO!

BLEAH!

"MAS ENQUANTO EU ESTUDAVA O CONHECIMENTO MÁGICO COM MUITA PACIÊNCIA, A LER O MÁXIMO DE LIVROS POSSÍVEL, O MANCHA NEGRA QUERIA O PODER RAPIDAMENTE..."

"POR ISSO, ELE AMBICIONAVA OBTER A COROA DO NOSSO MESTRE, A COROA DO FEITICEIRO SUPREMO..."

"QUE PERMITIA A QUEM A POSSUÍSSE DOMINAR QUALQUER TIPO DE MAGIA!"

"UMA TERRÍVEL NOITE, ENQUANTO O NOSSO MESTRE TINHA PARTIDO PARA UMA LONGA VIAGEM NOUTRA DIMENSÃO..."

"O MANCHA NEGRA TENTOU ROUBAR A COROA!"

"EU TENTEI IMPEDI-LO, MAS FUI IMPRUDENTE E..."

"ENQUANTO LUTÁVAMOS, A COROA CAIU NA BIGORNA DO DESTINO..."

"E PARTIU-SE!"

"DOS FRAGMENTOS DA COROA, GERARAM-SE CRISTAIS MÁGICOS, CHAMADOS DIAMAGICS..."

"CADA UM DELES PASSOU A CONTROLAR UM PODER MÁGICO! TU, MICKEY, CONHECES O PODER DO DIAMANTE DA TUA ALDEIA..."

CUJO PODER É CRIAR CHUVA! MAS EXISTEM MUITOS OUTROS E MUITOS MAGOS ANDAM EM BUSCA DELES!

MAS AQUELE QUE CONSEGUIR REUNIR TODOS OS DIAMANTES PODERÁ RECONSTITUIR A COROA E PROCLAMAR-SE FEITICEIRO SUPREMO!

NÓS JÁ SABÍAMOS! POR ISSO É QUE TODOS QUEREM COMPETIR NO GRANDE TORNEIO!

NÓS TAMBÉM NOS INSCREVEMOS E... AUCH!

STOMP

IAC! ACHO QUE O MICKEY NÃO QUER QUE O MESTRE SAIBA QUE ELE DEIXOU A ALDEIA PARA SE INSCREVER NO TORNEIO!

BASTAVA DIZER... UI! OH!

MESTRE, ONDE ESTÁ PRESO? EU VOU SALVÁ-LO!

EM BUKARA, MAS...

ESTE É UM LUGAR PERIGOSO, CHEIO DE GUARDAS!

ERK, ERK! COMO É QUE ESTARÁ O VELHOTE?

DEVE ESTAR MAL, ESPERO EU!

VOU DESLIGAR, POR AGORA! ELES NÃO PODEM DESCOBRIR QUE CONSIGO COMUNICAR CONTIGO!

M-MESTRE...

IAC! É MESMO VERDADE O QUE DIZIA O MEU TETRAVÔ PATETUS FILÓSOFUS: "OS PROBLEMAS SÃO COMO AS CEREJAS, UM LEVA AO OUTRO!"

EH?

COFF! COFF! COFF!

O FAFNIR PIOROU! O XAROPE AFINAL NÃO FEZ EFEITO!

ENTÃO TEMOS DE LEVÁ-LO AO CASTELO DE SVARTLAND!

SEGUNDO O MAPA DO TORNEIO, A EQUIPA DOS DRAGÕES MAGOS DIRIGE-SE PARA LÁ, PARA FAZER UMA PROVA...

PODE SER QUE ELES SAIBAM COMO CURAR O FAFNIR! VAMOS!

UNS DIAS DEPOIS, EM SVARTLAND...

UFA! ESTOU DE RASTOS! TENHO A SOLA DOS PÉS EM BRASA!

SEGUIMOS AQUELES DRAGÕES POR TRÊS DIAS... UI, UI... MAS FORAM PARA TODO O LADO MENOS PARA CASA!

POIS FOI! NHAM!

LARGA AS SARDINHAS! SEU LADRÃO!

QUEM? EU? NÃO TENHO CULPA SE OS TEUS PEIXES... GOSTAM DE VOAR ATÉ MIM!

JÁ VISTE? EH, EH!

SPLAT

MAGOS! BAH!

UAH! UAH! UAH!

JÁ CHEGA DE BRINCADEIRAS!

O SENHOR DA MENTIRA NÃO VOS DEU O MANTO DA INVISIBILIDADE PARA ANDAREM A BRINCAR ÀS CUSTAS DE UM IDIOTA QUALQUER!

VLAP!

TEMOS UMA MISSÃO A CUMPRIR...

E FINALMENTE ENCONTREI UMA FORMA DE A CONCRETIZAR!

COFF! COFF! COFF!

PEÇO DESCULPA, MAS... NÓS ESTAMOS À PROCURA DA EQUIPA "FOGO ARDENTE"! POR ACASO NÃO OS VIU?

COFF! COFF!

EH, CUIDADO! ISSO SÃO CARAPAUS! NÃO OS QUERO CHEIOS DE FUMO!

DRAGÕES! PFF!

OS DRAGÕES MAGOS ESTÃO NA TORRE CENTRAL...

MAS SÓ FALAM COM QUEM OS DESAFIE!

BAFO-DE-ONÇA? MAS O QUE É QUE TE TROUXE AQUI?

TSS! ESTOU AQUI POR CAUSA DO TORNEIO! NÃO ME DIGAS QUE NÃO TE INTERESSA O DIAMAGIC DA VELOCIDADE, QUE VAI SER DISPUTADO PELA EQUIPA FOGO ARDENTE!

HUM... COM ESSE CRISTAL, CONSEGUIA MOVER-ME À VELOCIDADE DA LUZ! PODIA LIBERTAR O MESTRE NEREUS NUM INSTANTE!

FORÇA! É ISSO! VAMOS DESAFIAR OS DRAGÕES MAGOS!

E... O FAFNIR?

BEM, TENDO EM CONTA QUE ELES SÓ FALAM COM OS ADVERSÁRIOS, A ÚNICA MANEIRA DE LHES PEDIR UM REMÉDIO É DESAFIÁ-LOS!

EH, EH! CAIU QUE NEM UM RATINHO!

E ASSIM... "MÁGICOS DE MICKEY" CONTRA A EQUIPA "FOGO ARDENTE"!

TO-ROCK-VA! PRISÃO DE PEDRAS!

TSS!

E ISTO É O MELHOR QUE SABES FAZER, APRENDIZ DE FEITICEIRO?

GLUP! HORA DE BAIXAR A CABEÇA!

QUAC! PORQUE É QUE NÃO PEDIMOS LOGO O REMÉDIO E VAMOS EMBORA DAQUI?

WOOSSH

ENTRETANTO...

AH-HA! O BAFO-DE-ONÇA TINHA RAZÃO, ESTÁ AQUI A CRIA DE DRAGÃO!

!

JÁ QUE OS DRAGÕES MAGOS NÃO NOS MOSTRAM O CAMINHO ATÉ AO REINO DELES, VAMOS CONVENCER ESTA MINIATURA A MOSTRAR-NOS O CAMINHO! EH, EH!

NESSA ALTURA...

RU-GREEN-TOR! PLANTAS ENVOLVENTES!

AI, AI!

GLAB! BASTA UMA CHAMAZINHA E ELES TRANSFORMAM-NOS EM CHURRASCO!

A PROPÓSITO DE CHAMAS... ALI AQUELE FUMO TEM UMA FORMA ESTRANHA!

É O FAFNIR! ESTÁ A AVISAR QUE O RAPTARAM!

RÁPIDO, MICKEY! VAMOS SALVÁ-LO!

MAS... SE ABANDONAR O DESAFIO...
VAMOS FICAR DESQUALIFICADOS, INFELIZMENTE! OS DRAGÕES VÃO GANHAR POR ABANDONO DE CAMPO!

E EU VOU PERDER O DIAMAGIC DA MINHA ALDEIA, QUE TIVE QUE COLOCAR EM JOGO, PARA PODER ENTRAR NESTE DESAFIO!

EU SEI, MAS EU NÃO POSSO ABANDONAR O FAFNIR! É UMA GRANDE CHATICE, MAS...

ELE TAMBÉM É MEU AMIGO!

TENS RAZÃO! VAMOS!

ENTÃO, DESISTEM?

QUE COBARDES!

IAC! LAMENTAMOS SAIR ASSIM, MAS TEMOS UMA CRIA DE DRAGÃO PARA SALVAR!

DRAGÃO? EXPLIQUEM ISSO MELHOR!

TUMP

E ASSIM...

NÓS VAMOS AJUDAR-VOS! SIGAM O RASTO DELES! NÓS VAMOS BLOQUEAR-LHES O CAMINHO!

CONSEGUI! APANHEI O DRAGÃO! APANHEI O...

DRAGÃO? GLUP!

AFINAL, QUAL ERA O TEU PLANO, SEU ALDRABÃO?

EH... SÓ QUERIA VER DE PERTO UMA CRIA DE DRAG... UI!

ACONSELHO-TE A DESAPARECERES RAPIDAMENTE DA MINHA VISTA, SENÃO LANÇO-TE O FEITIÇO DO ETERNO MAU CHEIRO!

GRRR!

MUITO OBRIGADO! NÃO TINHAMOS CONSEGUIDO APANHÁ-LOS SE NÃO FOSSE A VOSSA AJUDA!

BEM, VOCÊS OS TRÊS DEMONSTRARAM TER ALMAS NOBRES...

PSSS...

E SABEM SACRIFICAR-SE PELOS AMIGOS!

IARP!

PSSS, PSSS...

POR ISSO, DECIDIMOS...

QUE ESTE DESAFIO FICOU EMPATADO! POR ISSO, NÃO PERDESTE O TEU DIAMAGIC!

VIVAAA!

EH... E NÃO TÊM UMA CURA PARA A TOSSE DO FAFNIR?

COFF! COFF!

TOMA! UM POUCO DE ESPONJA CARBORÍFERA VAI ABSORVER O FUMO E VAI PÔ-LO COMO NOVO!

FUUU

!

OOOSH

UFA! EU SEI... É A MANEIRA QUE ELE TEM DE AGRADECER!

AH, AH, AH!

E FOI ASSIM QUE O MICKEY E OS SEUS COMPANHEIROS SE TORNARAM AMIGOS DOS DRAGÕES! MAS SERÁ QUE ELES VÃO CONSEGUIR LIBERTAR O MESTRE NEREUS? NÃO PERCAM O PRÓXIMO EPISÓDIO: "LUA DIAMANTE"!

PARA GRANDES LEITORES

As **melhores histórias de sempre**, criadas pelos **grandes mestres Disney** de todos os tempos!

Já nas bancas

© Disney

IRRESISTÍVEL AMADEU

TINTA

WALT DISNEY 95-2246-04

Texto de **Carlo Panaro** - Desenhos de **Alessandro Perina**

QUE STRESS!

WALT DISNEY D·2241-02

NA DISCOTECA!

UM-DOIS-TRÊÊÊS... QUATRO!

BUMPA

BUMPA

MARAVILHOSAS! DIVINAS!

BUMPA

SÁBADO À NOITE, VAMOS SER AS ESTRELAS DA DISCOTECA, MENINAS!

BUMPA

BUMPA

GRRR! VINTE AULAS DE DANÇA MODERNA... E NEM CONSIGO MEXER UM DEDO!

FIM

Texto de **Caterina Mognato** - Desenhos de **Graziano Barbaro**

PATETA E OS MOSQUITOS AGRESSIVOS

WALT DISNEY

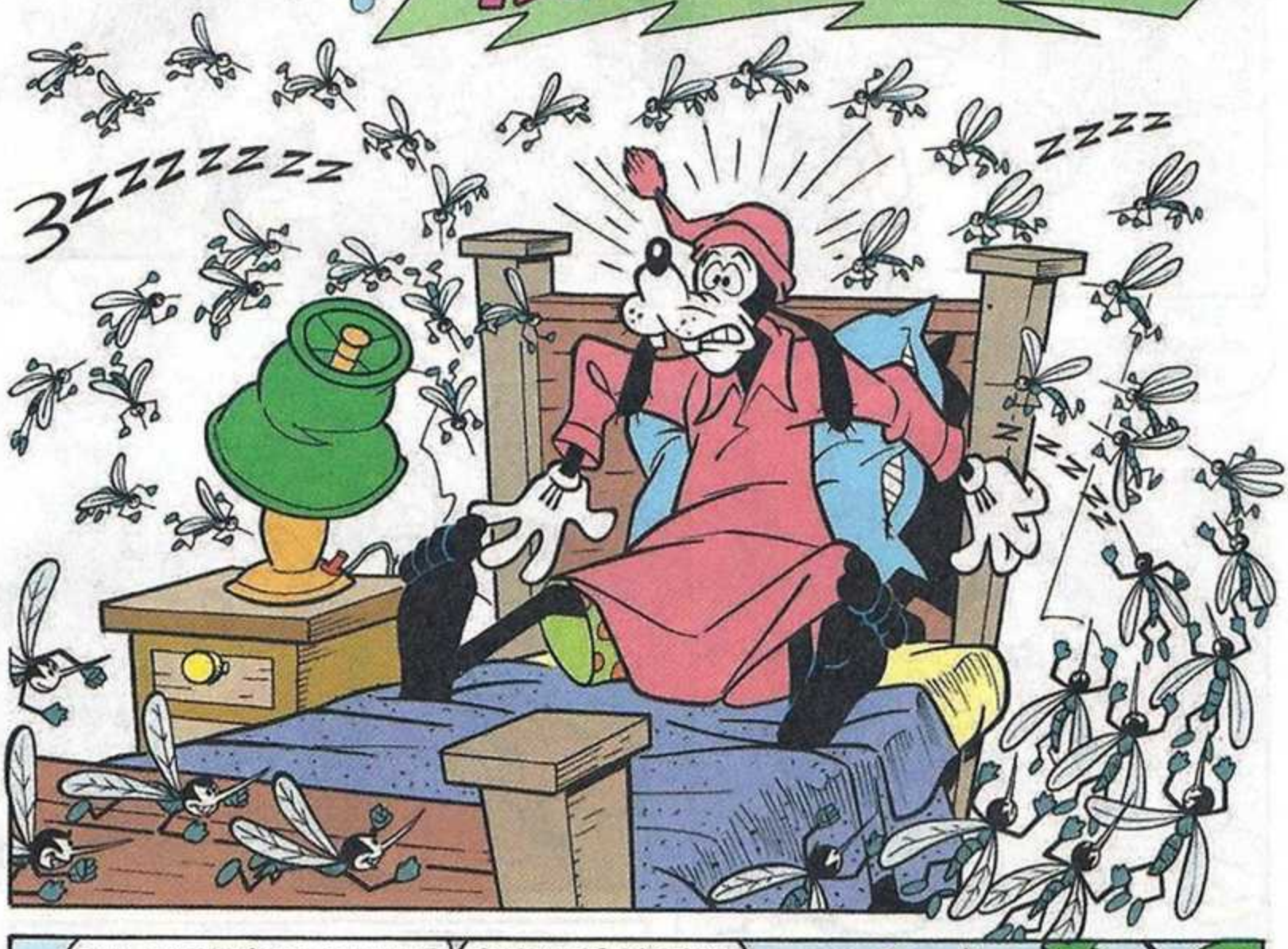

Texto de **Carlo Panaro** - Desenhos de **Tiberio Colantuoni**

PORQUÊ?

A CULPA É TODA DOS MOSQUITOS!

"DE NOITE, FICAM TODOS AGITADOS! E, POR ISSO, NÃO CONSIGO PREGAR OLHO!"

BZZZzzzzz

ENTÃO, DE MANHÃ, ESTOU DESFEITO!

POIS CLARO, SE NÃO DORMES...

NÃO É SÓ POR ISSO! PARA OS AFASTAR, DOU UMAS ESTALADAS A MIM MESMO.. AU!

GULP!

INFELIZMENTE, MORO NA ZONA MAIS HÚMIDA DA CIDADE!

EU TENHO SORTE! AQUI NÃO HÁ MOSQUITOS!

USA PAVIOS REPELENTES! O FUMO AFASTA-OS!

BOA!

OBRIGADO PELO CONSELHO, MICKEY! DEPOIS CONTO-TE!

IAC! VOU LEVAR UM BELO FORNECIMENTO!

FARMÁCIA

DÊ-ME UMA... OU MELHOR, DUAS DÚZIAS DE PAVIOS REPELENTES!

?!

CIDE

EH, EH! COM ISTO, OS MOSQUITOS NEM SE VÃO APROXIMAR!

"VOU ACENDÊ-LOS TODOS!"

FSSSS

FUNCIONAM! NÃO SE VÊ NEM UM!

FINALMENTE, ESTA NOITE VOU PODER DORMIR!

BZZZ! (PELOTÃO, ALTO!)

BUZZZ, BUZZZ! (POSIÇÃO DE ESPERA!)

GULP! SE CALHAR ACENDI PAVIOS DEMAIS!

COFF! COFF! FALTA-ME O AR!

TENHO DE ABRIR A JANELA!

AAAH! AGORA ESTÁ MELHOR!

GULP! O FUMO DOS PAVIOS SAIU TODO!

BUZZZ! (CAMINHO LIVRE!)

BAZZZ! (AO ATAQUE!)

PEEREEEE

NÃÃÃO!

BZZZZZ!

NA MANHÃ SEGUINTE...

ENTÃO, PATETA? COMO CORREU?

AI! NEM ME DIGAS NADA!

OS PAVIOS REPELENTES FALHARAM! OS MOSQUITOS ESTÃO MAIS AGUERRIDOS DO QUE ANTES!

PODES ACONSELHAR-ME UMA SOLUÇÃO MAIS EFICAZ?

HUM...

INSTALA REDES MOSQUITEIRAS!

ÓTIMA IDEIA!

IAC! OS DESGRAÇADOS NÃO VÃO CONSEGUIR ENTRAR NEM... SE BATEREM À PORTA!

EH, EH!

"VOU JÁ DEITAR MÃOS À OBRA!"

BAM- BAM

ACABEI! E INSTALEI-AS EM TODAS AS PORTAS E JANELAS!

UAAAH! VOU DORMIR! ESTOU MORTO DE CANSAÇO!

NÃO OUÇO NEM UM ZUMBIDO! PARECE MENTIRA!

ZZZ...

BZZZ! (ESTÁ NA HORA DO ATAQUE!)

BZZZZZ! (Ã CARGA!)

PEREPEEE

BUZZZ! (GULP! A ENTRADA ESTÁ TAPADA!)

BAZZZ! BAZZZ! (CAPITÃO, TODAS AS VIAS DE ACESSO ESTÃO BLOQUEADAS!)

BZZZ... (MMM...)

BEZZZ! BEZZZ! (EH, EH! PLANO DE ATAQUE B!)

ZZZ... HÃ? UM MOSQUITO?
BZZZZ

GULP! E ESTÃO A CHEGAR OUTROS!

SGURGLE! ESTÃO A ENTRAR PELA CHAMINÉ!
BZZZZZZZZ

ZZZ... HÃ? O TELEFONE!
BRIIP

MICKEY! OS MOSQUITOS VOLTARAM!
PATETA! SÃO DUAS DA MANHÃ!

O QUE POSSO FAZER? AU!

CIAFF

PÕE-TE AO LADO DUMA PLANTA DE GERÂNIOS! O PERFUME VAI MANTÊ-LOS AFASTADOS!

OBRIGADO, MICKEY! ÉS UM VERDADEIRO AMIGO!

UMA PLANTA DE GERÂNIOS! NUNCA ME TERIA LEMBRADO DISSO!

GULP! MAS ISTO NÃO É UM VASO DE GERÂNIOS!

VOU PEDIR UM EMPRESTADO AO VIZINHO! ELE TEM TANTOS!

DRIIIN

PORQUE É QUE NÃO VEM ABRIR?

DRIIIN

JÁ ME LEMBRO! ELE DORME COM TAMPÕES NOS OUVIDOS!

VOU SUBIR COM O ESCADOTE!

PSSST! TOM!

RONF! RONF!

AAAH!

PATETA! PREGASTE-ME UM SUSTO!

QUERIA PEDIR-TE EMPRESTADA UMA PLANTA DE GERÂNIOS!

GULP! ACHO QUE O IRRITEI!

SWWWW

IAC! AGORA POSSO DORMIR!

BZZZ BZZZ! (BLHEC! AFASTEM-SE!)

SNIFF

SNIFF

ZZZZ

SPONF

SGURGLE! SE CALHAR, PÔR O VASO EM CIMA DA ALMOFADA NÃO FOI UMA GRANDE IDEIA!

BZZZ! (Á CARGA!)

ARGH! OS MOSQUITOS!

NA NOITE SEGUINTE...

O MICKEY ACONSELHOU-ME A PÔR CREME REPELENTE!

IAC! AFASTA OS MOSQUITOS E NÃO CRIA PROBLEMAS!

BZZZ! BLHEC!

GULP! MAS TENHO MEDO DE QUE NÃO FUNCIONE A LONGO PRAZO!

ESTÃO TODOS ALI, PRONTOS PARA ME PICAR!

BZZZZZZ

BUZZZ BUZZZ! (CERREM AS FILEIRAS! MAIS TARDE OU MAIS CEDO, VAI CEDER!)

É MELHOR PÔR MAIS CREME REPELENTE!

IU-HUUU! ESTÃO A AFASTAR-SE!

EI! MAS...

QUE COMICHÃO HORRÍVEL!

PUS DEMAIS! TENHO DE ME LAVAR!

AAAH! ESTÁ MELHOR!

BZZZ! (Á CARGA!)

OH, NÃO!

AU! NÃO POSSO CONTINUAR ASSIM!

CIAFF

WZAP

TIVE UMA IDEIA!

"VOU PEDIR GUARIDA AO MICKEY!"

CLARO QUE SIM, PATETA! ENTRA!

EH, EH! AQUI NÃO HÁ MOSQUITOS! FINALMENTE, POSSO DORMIR!

SERÁ?

ROOONF

ROOONF

FIM

COMIX

PIADAS

LOL

Ratolouco

- À SAÍDA DO CINEMA, UMA PULGA PERGUNTA À OUTRA:
- VAMOS A PÉ OU APANHAMOS UM CÃO?

Donald, a peste

Desenhos de Donald Soffritti

Mr_Donald

LOL

O que é que a chave disse à porta? Vamos dar uma voltinha!

Hikomun

COMPARAÇÕES

O que o lutador de boxe e o telescópio tem em comum? Ambos podem fazer uma pessoa ver estrelas.

Maddamad

CÚMULO

Qual é o cúmulo para um padeiro? Passar o dia a pão e água!

Fábio H.

CÚMULO

Qual é o cúmulo para um caruncho? Ir a um restaurante e pedir uma boa mesa!

Patomateus

QUESTÃO MUITO JUSTA

Qual é a flor preferida do Prof. Pardal? É a orquIDEA!

Marcelo26

CÚMULO

Qual é o cúmulo da velocidade? Dar a volta à mesa e apanhares-te a ti próprio!

Elimiao98

BRRR!

O que faz um canguru quando está frio? Enche a bolsa... de água quente!

Yuri

CÚMULO

Qual é o cúmulo para um jardineiro? Não conhecer a planta... dos pés!

Madalena

CÚMULO

Qual é o cúmulo para um barbeiro? Chatear tanto os clientes que lhes dá água pela barba!

PK-DD007

PROBLEMAS DE HOJE

Que pensa uma lagarta quando vê o preço das maçãs? "Céus, como sobem hoje em dia os preços das casas!"

COMIX@GOODY.PT

ENVIA-NOS AS TUAS PIADAS!

Andreia

CÚMULO

Qual é o cúmulo para uma guitarra? Não estar DE ACORDE com quem a toca!

Marlana99

BRIGAS

Um peixe balão encontra um peixe todo espalmado.
– Mas tu és um linguado?
– Não, briguei com o peixe martelo!

Sabrina

ADIVINHA

Que diz uma corda quando se parte? "É o CABO dos trabalhos!"

Ultraforte

JOGO DE PALAVRAS

PORQUE É QUE UM PEIXE SE ZANGA LOGO? PORQUE É... SUSHITÍVEL!

Daly

CÚMULO

Qual é o cúmulo para uma juíza? Chamar-se Clemência!

Gattinagiuly

CLAP... CLAP...

Era o primeiro voo da mosquinha e a mãe perguntou:

– Então, minha filha, como é que foi o teu primeiro voo?

– Ótimo, mãe! Por onde eu passei, toda a gente aplaudiu!

Frederico R.

MIL TELEFONEMAS

Eu ligo, tu ligas, ele liga; nós ligamos, vós ligais, eles... respondem!

Superpato00

AMBIÇÕES...

Qual é o sonho de todas as cobras?
Serpente!

patareca55

NA ESCOLA

Porque é que o aluno comeu os trabalhos de casa? Porque o professor disse que eram canja!

Na velha quinta

de Enrico Faccini

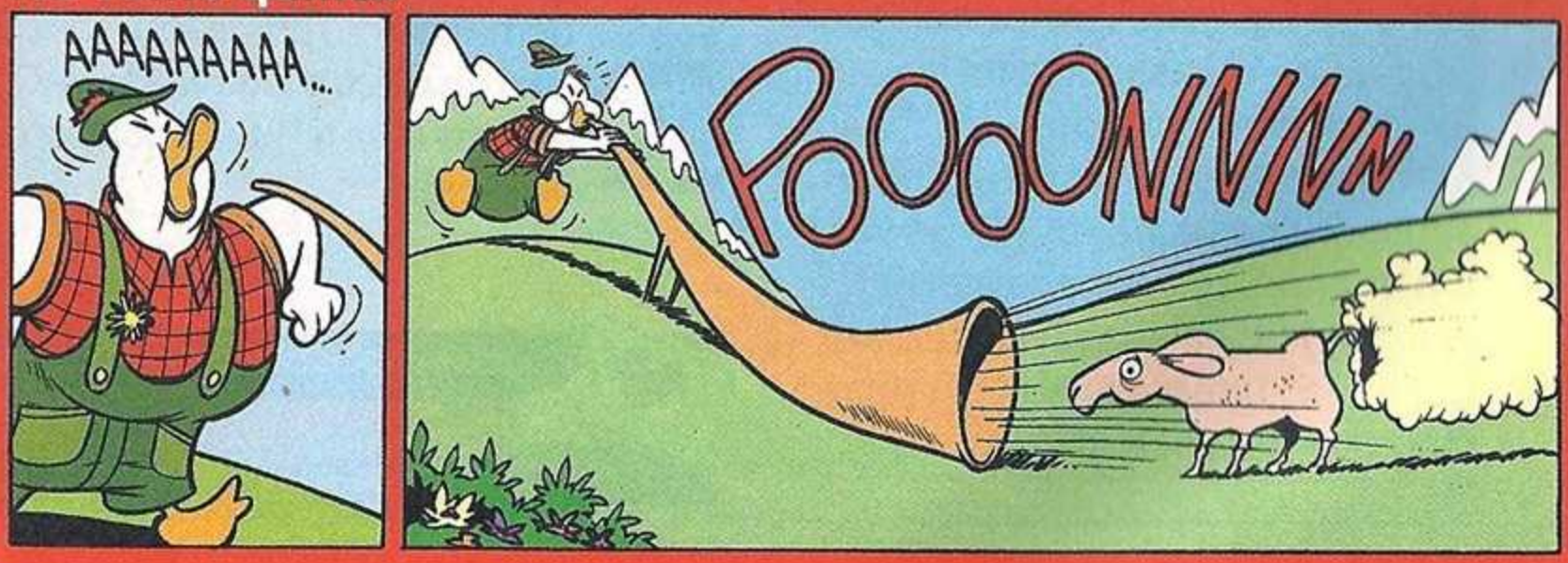

PERGUNTA AO RATO

Shadow-01, via e-mail

«CARO PATETA, PODES DIZER-ME AS DEZ REGRAS PARA SER BIZARRO?»

10! Se tens de ter regras, começa sempre pela última. **8)** Salta uma delas: um pouco de movimento faz bem! **7)** Todas as manhãs, sorri e esfrega as mãos, porque começa uma bela viagem: já só vestindo a camisa, atravessas o rio Tejo duas vezes! **6)** Usas óculos? Boa, vão fazer-te companhia. **5)** Olha para as costas, de vez em quando. São tão queridas. **4)** Às vezes, é preciso mesmo um belo prato de basta: basta de barulho, basta de trânsito, basta de compromissos. E basta bem passado, sim? **3)** Tenta descobrir porque, porque, PORQUE deixaram uma agulheiro no palheiro. **14)** De vez em quando, põe uma regra ao acaso. **1)** Eh, já acabaram! Eu até continuava, mas tenho de limpar o pó do meu castelo de areia...

Vitória, via e-mail

«CARO PROF. PARDAL, ALGUMA VEZ INVENTOU UMA MÁQUINA QUE LÊ O CORREIO?»

Olá! Sou a máquina que lê o correio do Prof. Pardal. Resposta: sim! Um abraço!

EG008, via e-mail

«CARO PENINHA, É VARDADE QE TUU BAMTÉM ESCRAVES ASSIM?»

Às vazes sim! É maito davar-Tado, hein?

Martim, via e-mail

«CARO LUDOVICO, ENTRE OS SEUS DIPLOMAS TAMBÉM TEM UM EM EUNÃOSEI NADATOLOGIA?»

Bem, esse foi o primeiro! E sabes qual é o único diploma que NÃO me interessa ter? Seitudologia do deixapralá.

TIO PATINHAS e O COBRADOR MAL-EDUCADO

Texto de **Nino Russo** - Desenhos de **Giorgio Di Vita**

ESTA NOITE, É ENTREGUE A PALMA D'OURO DOS CRESOS E EU TENHO MAIS 877 EUROS DO QUE O SEGUNDO CLASSIFICADO! EH, EH!

AQUELE PRÉMIO JÁ É MEU, BATISTA! PREPARA UM RELICÁRIO!

HUM... SENHOR...

LEMBRO-LHE QUE HOJE CHEGA UM AGENTE DOS IMPOSTOS!

OH, NÃO!

BUAAAH! SE MEXER NO MEU DINHEIRO ANTES DESTA NOITE, A PALMA D'OURO VAI PARA OUTRO!

AI! QUE DESGRAÇA!

VAI LIGAR A QUEM, SENHOR?

AO DEPARTAMENTO DAS FINANÇAS! TENHO DE DESCOBRIR QUEM VEM COBRAR! SÓ ESPERO QUE SEJA O MCCORK!

É SEU AMIGO?
SIM! E TENHO A CERTEZA DE QUE ME VAI AJUDAR!

MAS...
LAMENTO, SENHOR! O SENHOR MCCORK REFORMOU-SE ONTEM!
O-O QUÊ?

M-MAS... NÃO É UM BOCADO CEDO DEMAIS?
EH, EH! PARA ELE, NUNCA SERIA TARDE DEMAIS PARA DEIXAR DE TRABALHAR!

ENTÃO, QUEM VIRÁ COBRAR-ME OS IMPOSTOS?
O LUGAR DELE FOI PREENCHIDO PELO SENHOR SGRUNF!

NÃO VEJO A HORA DE O CONHECER! DE CERTEZA QUE NOS VAMOS ENTENDER ÀS MIL MARAVILHAS!
NÃO TENHO TANTA CERTEZA! O SENHOR SGRUNF É O MAIS PICUINHAS DOS NOSSOS AGENTES! O LEMA DELE É...

"TUDO EM CAIXA OU É UMA DESGRAÇA!" TENHA UM BOM DIA, SENHOR!
GLAB!

E AGORA, FAÇO O QUÊ? SE PAGAR OS IMPOSTOS, PERCO A PALMA DOS CRESOS!

RING

ABRAM! O DEPARTAMENTO DAS FINANÇAS NÃO ESPERA!

GULP! JÁ CHEGOU... E COM QUE TOM!

EU ABRO! TU, ENTRETANTO, PREPARA-LHE UM BELO COPÁZIO DE ÁGUA FRESCA! RÁPIDO!

UM ACOLHIMENTO ASSIM VAI DEIXÁ-LO... SEM PALAVRAS!

HUM... BOM DI...

POUCA CONVERSA E VENHAM DE LÁ OS LIVROS DE CONTAS! SGRUNT!

HUM... COMO ESTÁ O CARO MCCORK?

MUITO BEM! QUANDO O DESPACHAR A SI, VOU COBRAR-LHE A ELE TAMBÉM! EH, EH!

ESTOU PERDIDO! ESTE QUER ARRUINAR-ME!

É AQUI O ESCRITÓRIO ADMINISTRATIVO, CERTO?

AGORA DEIXEM-TRABALHAR! ATÉ LOGO! HUMPF!

É UM AUTÊNTICO DOCE, HEIN?

TRÊS HORAS DEPOIS

RRR... NÃO AGUENTO MAIS! TENHO DE SABER QUANTO É QUE VAI SER A DOLOROSA!

VOU VER SE JÁ TERMINOU!

E...

ENTÃO, BATISTA, QUANTO VOU TER DE DESEMBOLSAR?

SENHOR, TRATA-SE DE UM...

NÃÃÃO! ANTES DE AMANHÃ, NÃO VAI LEVAR NADA DE NADA DAQUI!

MAS, SENHOR...

O QUÊ? VAI PAGAR PONTUALMENTE SEM ARMAR CONFUSÕES!

POIS! MAS PRIMEIRO TEM DE ME APANHAR! EH, EH!

É UM DESAFIO? NÃO PODIA PEDIR MELHOR!

RÁPIDO! PARA CASA DO DONALD!

SNIF SNIF

CORREIO

ACHA QUE VAI ESCAPAR, HEIN? MAS EU TENHO UM FARO ESPECIAL PARA ESTES RICALHAÇOS!

POUCO DEPOIS...

?

ESCONDE-ME, SOBRINHO! QUEREM DEPENAR-ME!

MAS O QUE SE PASSA?

ENCONTRA-ME UM ESCONDERIJO, EM VEZ DE ESTARES A CACAREJAR!

RÁPIDO! META-SE AÍ DENTRO!

SR. PATINHAS, ESTOU A CHEGAR!

SNIF... QUE CHEIRO HORRÍVEL!

VI O SR. PATINHAS ENTRAR NA SUA CASA! ONDE É QUE ESTÁ ESCONDIDO?

NÃO ESTÁ AQUI NINGUÉM!

A SÉRIO? POIS EU APOSTO QUE, SE PROCURARMOS BEM...

ELE APARECE!

UPS! SE CALHAR EXAGEREI COM A NAFTALINA!

BLHEC... SGURGLE...

EH, EH! APANHEI-O!

ZOMP

PENSA VOCÊ!

DONALD

VOU ENCONTRÁ-LO SEGUINDO O SEU RASTO! VAI SER CANJA!

SR. PATINHAS!

SOCORRO! ESTÁ-ME NO ENCALÇO!

ONDA

UPA! AQUI NÃO ME VAI ENCONTRAR DE CERTEZA!

POMP

PEIXE

GROAN... ARENQUES! NÃO CHEGAVA O CHEIRO A NAFTALINA!

PEIXE

MAS ONDE É QUE SE ESCONDEU? JÁ O TINHA QUASE NA MÃO!

EH, EH! ENGANEI-O, CARO SGRUNF!

IÇAR!

E...

ARGH... É CAPAZ DE SER MELHOR SAIR DAQUI!

IU-HUUU! EM DIREÇÃO AO MAR ALTO! CONSEGUI!

EI! HÁ UM CLANDESTINO A BORDO! EU TRATO DELE!

HÃ?

O PORTO AINDA ESTÁ PERTO! DÊ UMAS BOAS BRAÇADAS!

QUAC!

CAMILA

BAH! AO MENOS, LIVREI-ME DAQUELE TIPO!

APÓS ALGUMAS BRAÇADAS...

BLUB... SPLUT... F-FINALMENTE, ESTOU SEGURO!

PLOSH

PLOSH

AH-HA! CÁ ESTÁ VOCÊ! DESEMBOLSE JÁ AQUILO QUE ME DEVE!

QUAC!

REP. BANANAS

NEM PENSAR NISSO! JÁ LHE DISSE QUE, HOJE, NÃO PAGO NEM UM CÊNTIMO!

TUBARÃOZINHO II

ARGH! O BARCO ESTÁ ANCORADO AO PONTÃO!

STRAP

TWANG

ROAR

E VÃO DUAS! SNORT!

M-MAS AQUILO É... É...

PERNAS PARA QUE VOS QUERO!

SNAP SNAP

ZOW

ANF... PANT... NÃO ESTOU MESMO NOS MEUS DIAS!

PATPEIXE

JÁ CHEGA! VOU ESCONDER-ME ALI DENTRO E ESPERAR PELA HORA DA ENTREGA DO PRÉMIO!

HUM... TENHO A SENSAÇÃO DE QUE NÃO ESTOU SOZINHO!

GASP! NÃO POSSO CRER!

MAS É VERDADE! VI-O DO ALTO DO FAROL E SEGUI-O ATÉ AQUI!

PATPEIXE

AFASTE-SE! NÃO LHE DOU UM TUSTO!

AUUU AUUU

GULP! CUIDADO! FEZ DISPARAR O ALARME!

FORÇA, IGOR! VAI, FÚRIA!

OH, NÃO!

AAARGH!

EMBORA, XÔ!

AGORA VAI AJUSTAR CONTAS COM A POLÍCIA, BANDIDO!

EEEE

E ASSIM...

ENTÃO? O QUE SE PASSA AQUI?

ESTE TIPO ENFIOU-SE ÀS ESCONDIDAS NO ARMAZÉM!

MAS O ARMAZÉM É PROPRIEDADE MINHA! SOU O PATINHAS!

CONFIRMO, É ELE! E RECUSA-SE A PAGAR-ME OS IMPOSTOS!

PODE SER COMO DIZ, MAS TENHO DE MULTÁ-LO POR DISPARAR O ALARME!
GRRR!
PARA FUGIR AOS IMPOSTOS, ATÉ DESTRUIU UM BARCO!
FOI O SENHOR, HEIN?
CHEGAAA!
TOME LÁ O CHEQUE! ESTOU FARTO DE O TER À PERNA!
CHEQUE É um milhão PATINHAS
UM MILHÃO? MAS PORQUÊ UM MONTANTE TÃO ELEVADO?
MAS O BATISTA DISSE-ME QUE TINHA DE PAGAR UM...
EURO! TEM DE PAGAR UM EURO!
PODIA TER-LHO DITO PESSOALMENTE, SE ME TIVESSE DADO TEMPO PARA ISSO!
GLIP!
SEJA COMO FOR, NÓS FICAMOS COM O CHEQUE, PARA COMPENSAR O PROPRIETÁRIO DO BARCO!

GRRR! NÃO SÓ PERDI A PALMA D'OURO, MAS TAMBÉM... UM MILHÃO DE EUROS!

A CULPA É TODA SUA...

E DAS SUAS CONCLUSÕES PRECIPITADAS!

DESAPAREÇA DA MINHA VISTA! SGRUNT!

ALIÁS... PRIMEIRO, VAMOS SALDAR A DÍVIDA!

POIS! AINDA ESTOU À ESPERA DO SEU EURO!

AQUI TEM OUTRO MILHÃO! COMO ADIANTAMENTO PELA MULTA QUE VOU RECEBER PELO QUE VOU FAZER A SEGUIR!

CHEQUE É um milhão PATINHAS

GULP! AGREDIR UM FUNCIONÁRIO DO ESTADO VAI SAIR-LHE CARO!

GARANTO-LHE QUE O PRAZER QUE ME VAI DAR PERSEGUI-LO NÃO TEM PREÇO! GRRR!

OH, NÃO! SOCORRO!

FIM

BANDIDOS 4 DE FÉRIAS

MANCHA NEGRA

Texto de **Augusto Macchetto** - Desenhos de **Vincenzo Arcuri**

E CÁ ESTÃO OS MEUS COLEGAS DE TURMA! A NATA DOS PATIFES!

ENTÃO EU DISSE: "ISTO É UM ROUBO!" E ELES DISSERAM: "AAARGGHH!"

BAH... TÉCNICA ANTIQUADA!

TAMBÉM TU POR AQUI, MANCHA?

CLARO!

NÃO PERDERIA ESTE MESTRADO POR NADA NO MUNDO!

NÃO VAIS FAZER PRAIA?

PFUI!

SENHORES, ATENÇÃO!

TAC TAC

COMEÇAMOS A AULA COM NOTÍCIAS SOBRE O NOVO BERBEQUIM DE CROMO--VANÁDIO TEMPERADO!

UMA ÓTIMA FERRAMENTA! USEI-O NO ASSALTO AO BANCO CENTRAL DE RATÓPOLIS!

AH! FOSTE TU?

MODÉSTIA À PARTE...

PENA QUE O MICKEY TENHA RECUPERADO O SAQUE NO MESMO DIA, HEIN?

GRR! ISSO FOI SÓ AZAR!

"MAGNUM"

TAC TAC

SENHORES! PARA A CONVERSA EXISTE O INTERVALO!

EHM...

BEBI

AS LIÇÕES SOBRE ARROMBAMENTO CONTINUAM...

O PÉ DE CABRA DE PRESSÃO DIFERENCIADA CONSEGUE ABRIR FECHADURAS ROBUSTÍSSIMAS...

NADA MAU!

ATÉ QUE...

BEM, AGORA VAMOS FAZER INTERVALO!

AH! JÁ FAZIA FALTA!

PASSAS-ME O RESUMO?

CÊUS! A PORTA NÃO SE ABRE!

ENTÃO, É BRINCADEIRA?

EH, PROF.! PRECISAMOS DA SUA SUPERGAZUA!

ARGH! NÃO CEDE!
DEIXEM PASSAR!
CÉUS! É INCRÍVEL! RESISTE!
TENTAMOS COM MEIOS TRADICIONAIS?
BZZZ
CLANG
MAS...
É INÚTIL! NÃO ABRE!
CÉUS! E COMEÇA A ESTAR CALOR!
PRECISO DE BEBER!
BEBIDAS
BUMP BUMP
IMPOSSÍVEL! A MÁQUINA DAS BEBIDAS ESTÁ AVARIADA!
NÃO! ESTAMOS AQUI FECHADOS...
...

SOCOORRO!

TUMP TUMP

URGH! O TELEMÓVEL NÃO CONSEGUE APANHAR REDE!

COLEGAS, CURSO, PROFESSOR... ORA!

EH, NÃO NOTARAM QUE ESTAMOS NO RÉS DO CHÃO?

CRASH BUMP

EHEM...

E ASSIM...

AFINAL, NÓS, VILÕES INTELIGENTES, FAZEMOS FÉRIAS NORMAIS!

SENHOR, ABRE-ME A GARRAFA, SE FAZ FAVOR?

FIM

WALT DISNEY

PLUTO E O CARTEIRO PROVOCADOR

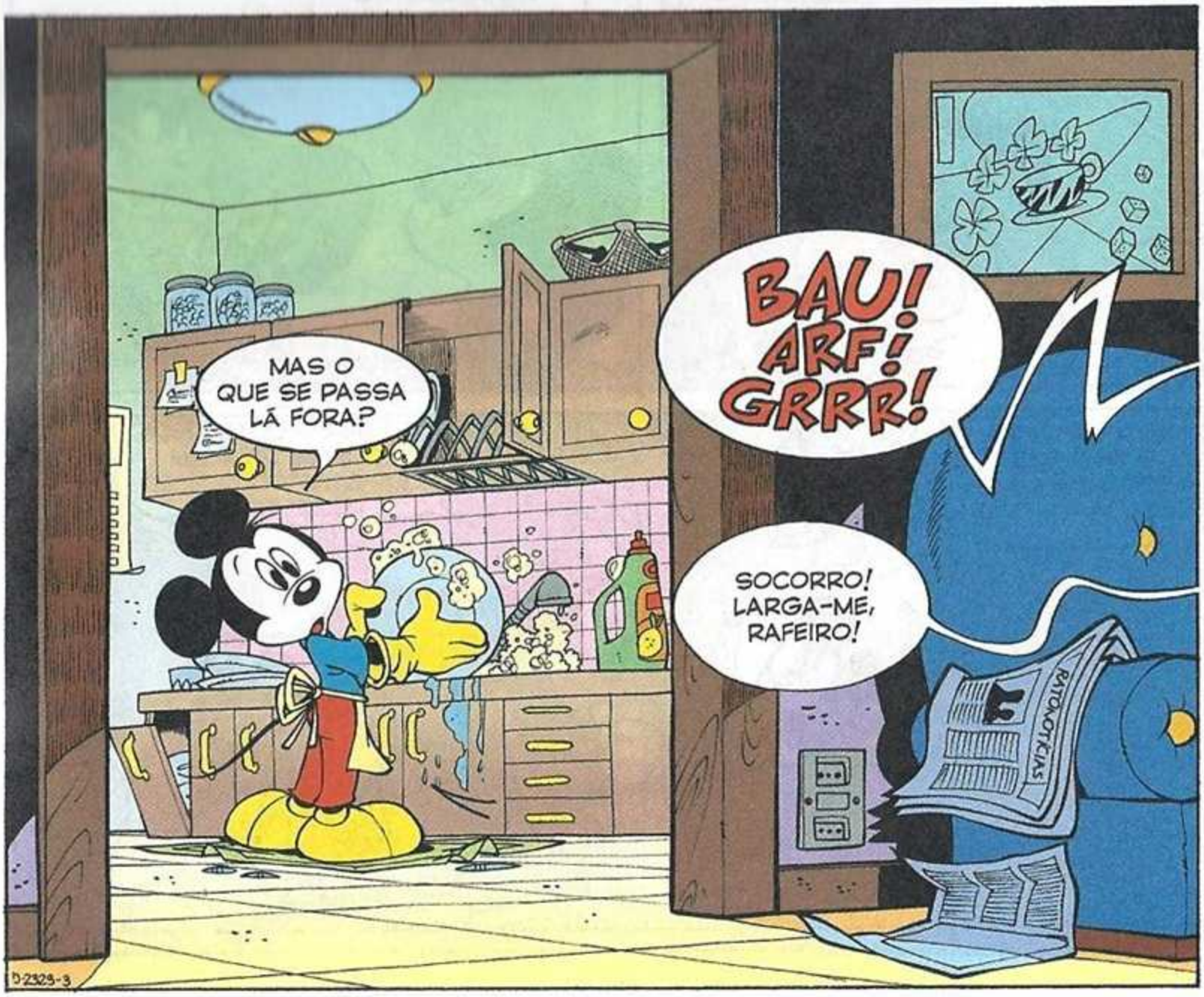

Texto de **Luca Boschi** - Desenhos de **Donald Soffritti**

PLUTO! DEIXA O CARTEIRO EM PAZ! ESTÁS A OUVIR?

É UMA BESTA FEROZ!

PLUTO

ÃO!

DESCULPE, POR FAVOR, SENHOR CARTEIRO! NÃO ENTENDO, NUNCA SE COMPORTOU ASSIM!

QUE VERGONHA, PLUTO!

MANTENHA ESSE MONSTRO LONGE, RATO!

ESTÁ A CHAMAR RATO A QUEM? BAFO-DE-ONÇA, ANDAS À SOLTA?!

POIS! E EM VIAS DE REABILITAÇÃO!

E LOGO QUANDO TENTO EMENDAR-ME COM UMA HONESTA OCUPAÇÃO, SOU ATACADO POR ESSE MONSTRO!

ELE REBENTOU A CÂMARA DE AR DA MINHA BICICLETA!

QUEM ME GARANTE QUE NÃO FOSTE TU A ESTRAGÁ-LA PARA COMEÇAR A BRIGA?

É ESSA A CONFIANÇA QUE SE DÁ A UM EX-BANDIDO QUE SE REGENEROU?

DESDE QUE TE CONHEÇO QUE TE "REGENERAS" AO MENOS DUAS VEZES POR ANO!

MUITO GIRO!

SEJA COMO FOR, PLUTO, O BAFO NÃO MERECE A TUA ATENÇÃO! DE AGORA EM DIANTE, NÃO O ATAQUES POR NENHUM MOTIVO!

QUANTO À TUA CÂMARA DE AR, TOMA ESTA COMO COMPENSAÇÃO E PÕE-TE A ANDAR!

HUMPF! É USADA! ACEITO SÓ POR SERES TU!

VOCÊS OS DOIS ESTÃO A FAZER-ME PERDER TEMPO! VOU CHEGAR TARDE AO ENCONTRO COM A MINNIE!

SE RESPONDERES ÀS EVENTUAIS PROVOCAÇÕES DO BAFO, LOGO NÃO HÁ TV! ENTENDIDO, PLUTO?

É BOM SABER! AGORA TENHO O CAMINHO LIVRE COM AQUELE SACO DE PULGAS!

ENTÃO, ESTÁS EM LIBERDADE VIGIADA, HEIN?

DEVIAS ERA ESTAR ACORRENTADO, RAFEIRO DE UMA FIGA! AH, AH, AH!

GRRR! TENHO DE RESISTIR!

OH, DESCULPA, DESCULPA! SE CALHAR OFENDI-TE, MAS NÃO QUERIA!

?

AGORA QUERO FAZER AS PAZES CONTIGO! ANDA, VAMOS JOGAR!

WOF!

ANDA, LINDO! APANHA ESTE PAUZINHO!

ÃO, ÃO!

ÃO ÃO ÃO

COMO EU PENSAVA! NÃO HÁ CÃO QUE RESISTA A ESTA BRINCADEIRA!

AH, AH! É UM RAMO EM FORMA DE BUMERANGUE! NUNCA O VALAPANHAR!

ORA! JÁ ESTOU CANSADO!

GRRR!

HÃ? QUE ANZOL É QUE ELE USA?

OH, QUE DESASTRADO, CÉUS!

UM ÍMAN!

PLUTO

ORA! POR ESTES LADOS SÓ MORDEM OSSOS!

ÃO! ÃO! ÃO!

QUE ME INTERESSA? É COISA QUE SERVE PARA RAFEIROS COMO TU!

AU!

TUNK

ORA! OLHA SÓ O RAMO QUE VOLTA AO REMETENTE!

OH, ACHASTE ÁGUA! BRAVO!

TONK

ÉS MESMO UMA FORQUILHA DE RABDOMANTE! ARH, ARH!

URGH! QUIETO!

O MICKEY PROIBIU-ME DE O CAÇAR, MAS NÃO DE O REFRESCAR!

AGORA VOU-ME EMBORA... MAS... ONDE ESTÁ A NOVA CÂMARA DE AR?

ÃO! ARF! ARF!

EH, EH!

EH, ESPANTALHO! LARGA JÁ ISSO! FOI O TEU DONO QUE MA DEU!

LADRÃO! BANDIDO! NÃO ME DEVIAS TER FEITO ISSO!

PLUTO

VAIS PAGAR-MAS! PODES APOSTAR!

SGRUNT! E AGORA, QUEM TEM VONTADE DE ENTREGAR ESTAS CARTAS TODAS?

DAQUI A DUAS HORAS TENHO DE VOLTAR PARA A CHOÇA E QUERO GOZAR O TEMPO QUE ME RESTA!

AH-HA! MUITO INTERESSANTE!

LOJA DE ANIMAIS

NOVO!

APITO DE ULTRASSONS

QUERIA EXPERIMENTAR AQUELE APITO NOVO!

ESTE, SENHOR? USE-O COM CUIDADO!

DEIXA CÁ VER ENTÃO...

PTRRR

ESTÁ ESTRAGADO! NÃO SE OUVE NADA!

O SENHOR NÃO OUVE NADA! ENTRE DEPRESSA, VENHA!

E FECHE LOGO A PORTA!

FANTÁSTICO!

TODOS OS CÃES DA ZONA O OUVIRAM!

ÃO! ÃO, ÃO! ÃO!

E ATÉ OS CÃES QUE ESTÃO NA LOJA! LEVE ESSA COISA DAQUI!

ARF! ARF!

ÓTIMO! SEJA COMO FOR, NÃO DEVIA TER-LHO PAGO!

PLUUTO! PLUUTINHO! LIINDO! O BAFO ESTÁ DE VOOLTA!

CÁ VEM ELE. SGRUNT!

BEM MERECE UMA LIÇÃO À MANEIRA...

SÃO HORAS DA DANÇA!

PLUT

GLUP! QUE HARMONIA SUBLIME!

DANÇA UMA VALSA, SE FAZ FAVOR!

N-NÃO CONSIGO RESISTIR!

AQUELE INSTRUMENTO DEVE ESTAR ENFEITIÇADO!

TIPPETE

TIPPETE

TAPPETE

OH, TIVE UMA IDEIA GENIAL!

O AR CONTIDO NO TUBO VAI FAZER-ME POUPAR O FÔLEGO! PARA MAIS... IH, IH!

CACHORRINHO, ANDA CÁ, VEM TER COM O APITOZINHO!

ASSIM TAMBÉM PODES APROVEITAR PARA TOMAR UM DUCHE GRÁTIS!

CAIN! CAIN!

SLURSH!

SIM, SIM! LEVA LÁ O APITO, VAI! UAAHH...

GRRR...

ZAFF

ESTA ATIVIDADE TODA DEU-ME CÁ UM SONOO.. ZZZ...

BRAVO, DORME LÁ!

RONF!

MAS DAQUI A POUCO... EH, EH!

ORA TOMA LÁ ESTA CANÇÃO DE EMBALAR!

RONC! RONC!

POR ALI PERTO...

ÃO! ÃO! (OUÇO UM ASSOBIO ESTRANHO! ESTÁS A OUVIR?)

ARF! ÃO! (TEM ALGO DE MAGNÉTICO!)

BAUU! (VOU VER DO QUE SE TRATA!)

ARF! ÃO! ÃO! (NÃO SOMOS OS ÚNICOS A OUVIR!)

GRRR! ARF! (É CULPA DAQUELE MALANDRO! QUER GOZAR CONNOSCO COM AQUELA CÂMARA DE AR!)

ÃO

WURF

GRRR

WOOF

HÃ? QUE SE PASSA?

QUIETOS! QUIETOS, RAFEIROS!

ÃO! ÃO!

ÃO! ÃO! CAIN! CAIN! (VOCÊS VIRAM O QUE ESTE TIPO NOS ARRANJOU?)

WURF! ÃO! ÃO! GRR! WURF! (POIS! ESTE IDIOTA QUER FAZER DE NÓS PARVOS!)

PAAAREM!

WUFF ÃO GRRRR ÃO WOOF

PLUTO!

ÃO! ÃO!

O QUE É QUE EU TE TINHA DITO? ESTOU ESPANTADO CONTIGO, PLUTO!

ÃO, ÃO, ÃO! ARF, ARF! ÃO ARF! ÃO ARF! ÃO ÃO ARF!

ESTOU A ENTENDER! TU NÃO ESTÁS A PERSEGUIR O BAFO, ESTÁ A SEGUIR OS CÃES QUE O PERSEGUEM! É ISSO, CERTO?

BEM, SE É ASSIM... VAI LÁ ATRÁS DELES! E COM FORÇA, HEIN?

PAF

WURF!

FIM

As aventuras do SUPERGANSOLINO

INVASÃO EXTRATERRESTRE

J-2241-04

WALT DISNEY

Texto de **Rudy Salvagnini** – Desenhos de **Stefano Turconi**

LAMPADINHA INVENTOR INVENTADO

Texto de **Caterina Mognato** - Desenhos de **Giuseppe Dalla Santa**

BZZZ!

DESCULPA, MAS NÃO PODES VIR! SÓ SÃO ADMITIDOS OS ENCARREGADOS DOS TRABALHOS!

ARRUMA O LABORATÓRIO... ATÉ LOGO!

IWIZI

ZOT

ZOT

FRUSH

FRUSH

ARRECADAÇÃO

SLAM

STRUMPET

BZZZ!

BZZZ!
STUNK

?

!
PROJETO

SCRIB
SCRIB
PROJETO

BZZZ!

TLAC

FRNNN

CRANKETE

CLANKETE

!!

BZZZ!

CLIC

TR-TR

TRRR

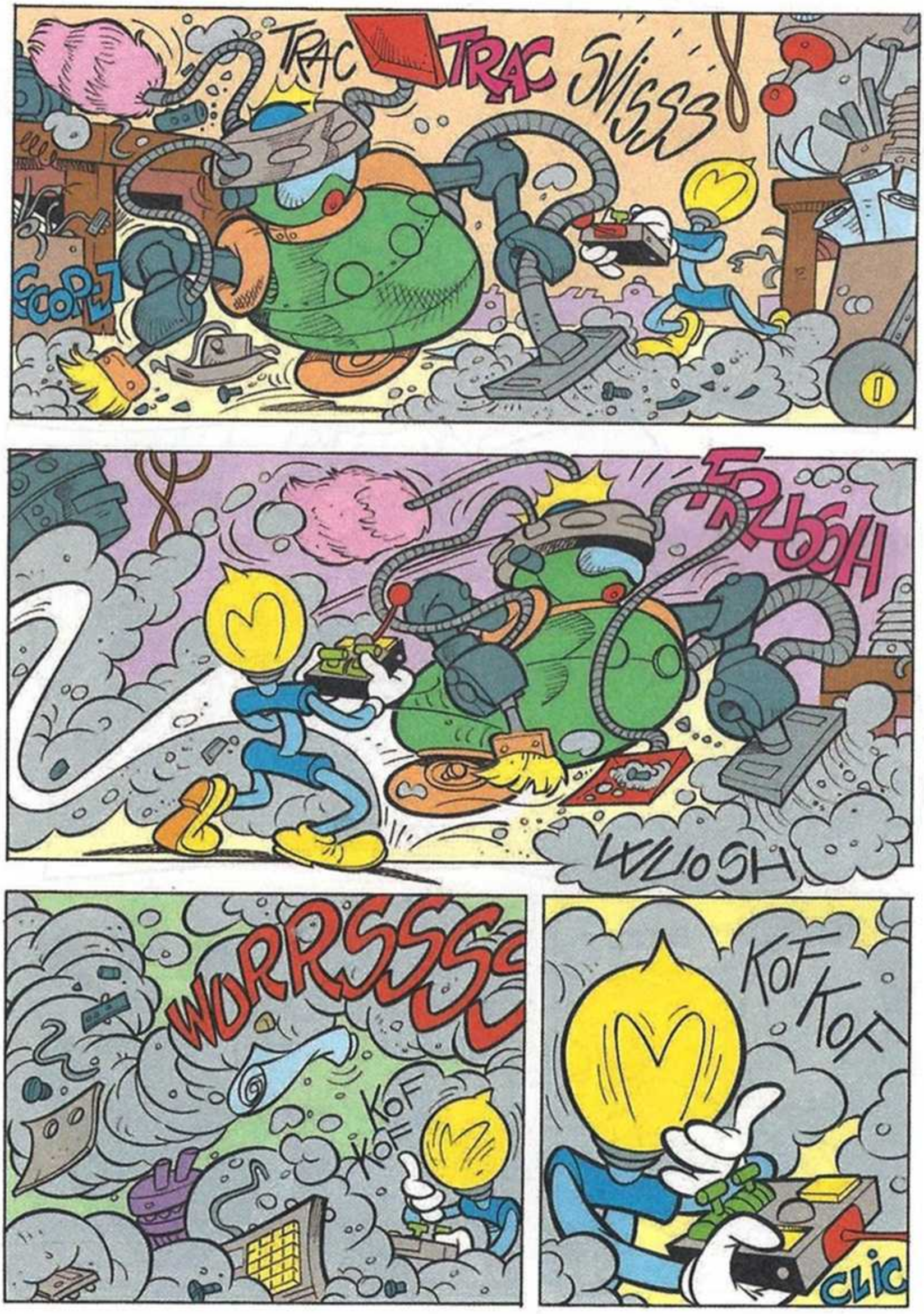
TRAC
TRAC
SVISSS
SCOPE
FRUOOH
WUOSH
WORRSSSS
KOF
KOF
KOF
KOF
CLIC

BZZZ!

LAMPADINHA!

SLAM

SOU UM LOUCO, UM IDIOTA, UM INEPTO!

?!

EM TANTOS ANOS, NUNCA GANHEI NEM O PRÉMIO DE CONSOLAÇÃO DO CONCURSO DO CLUBE DOS INVENTORES! ESTE ANO, TINHA A CERTEZA DE QUE IA CONSEGUIR!

O TEMA DO CONCURSO ERA A ORDEM! PROJETEI UM SUPERPLANETÁRIO PARA EXPLICAR O QUE É A ORDEM CÓSMICA!

MAS O CONCURSO SÓ PROCURAVA NOVOS ELETRODOMÉSTICOS, PARA ARRUMAR A CASA!

!

BZZZ!

TAMBÉM LAMENTAS, NÃO É, LAMPADINHA?

BZZZ BZZZ!

TENS A SOLUÇÃO? MAS DE QUE É QUE ME VAI SERVIR AGORA...

SSZZ

GASP! O QUE É ISSO?

LAMPADINHA

VRRR

SPAT SPAT

É UM ROBÔ LIMPA-TUDO!

PUSH

INVENTASTE-O TU?

BZZZ!

FRUSH FRUSH

PROJETO

É FANTÁSTICO!

LAMPADINHA

TALVEZ AINDA VAMOS A TEMPO! QUANDO SAÍ DO CLUBE, O CONCURSO AINDA SÓ ESTAVA A COMEÇAR...

VAMOS, LAMPADINHA! O TEU ROBÔ VAI DEIXAR TODA A GENTE SEM PALAVRAS!

BZZZ!

ESPEREMOS AINDA CHEGAR A TEMPO!

ZWIZZ

NO ÚLTIMO MINUTO!

E AGORA... PANT... VAMOS DEMONSTRAR-VOS NA PRÁTICA... ANF... O QUE O LAMPADINHA1 FAZ!

CLIC

TR-TR-TRRR

CLAC-TLAK

FRUSH FRUSH

?

GENIAL!
FANTÁSTICO!
CLAP
CLAP
BRAVO!
CLAP

É UMA INVENÇÃO DE ÉPOCA!
BRILHANTE!
CLAP
CLAP

CARO PROF. PARDAL, ESTE ANO, A SUA INVENÇÃO SUPEROU TODAS AS OUTRAS!

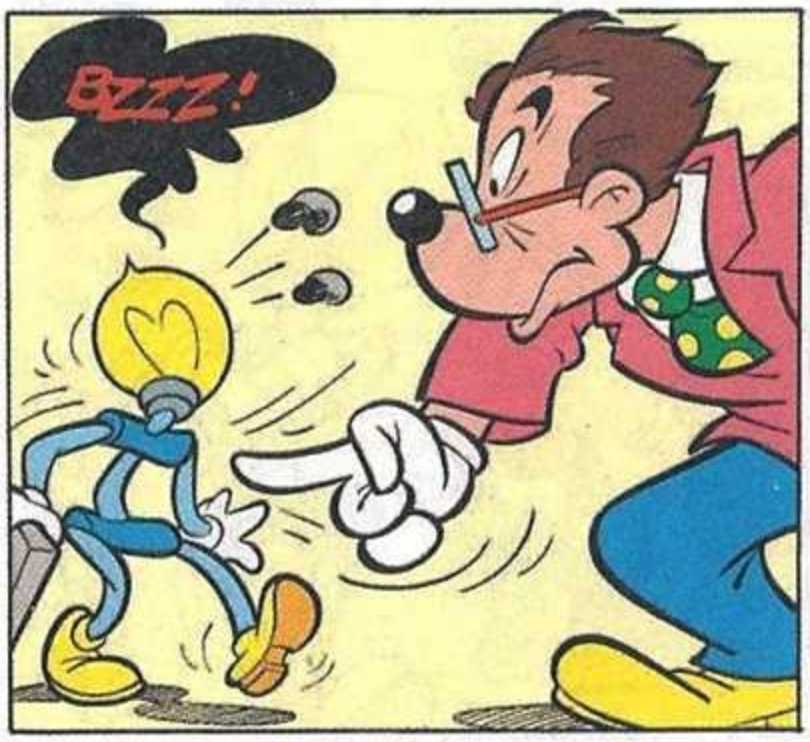
BZZZ!

O PRIMEIRO PRÉMIO É SEU, PARDAL!
HUM... TENHO DE PRECISAR QUE...

O ROBÔ LAMPADINHA1 É OBRA DO MEU ASSISTENTE, LAMPADINHA!

PRECISAMENTE! E ISSO FÁ-LO RECEBER O PRIMEIRO PRÉMIO!

?

BZZZ!

TODOS NÓS INVENTÁMOS MÁQUINAS OU ROBÔS PARA RESOLVER ESTE OU AQUELE PROBLEMA DO DIA A DIA...

MAS O PARDAL INVENTOU O LAMPADINHA PARA QUE FOSSE ELE A RESOLVER OS SEUS PROBLEMAS!

PARABÉNS, PROF. PARDAL!

FIM

QUE STRESS!

Texto de **Caterina Mognato** - Desenhos de **Graziano Barbaro**

AS DIFERENÇAS

Entre as duas cenas, existem **dez pequenos detalhes diferentes.** Consegues encontrá-los todos?

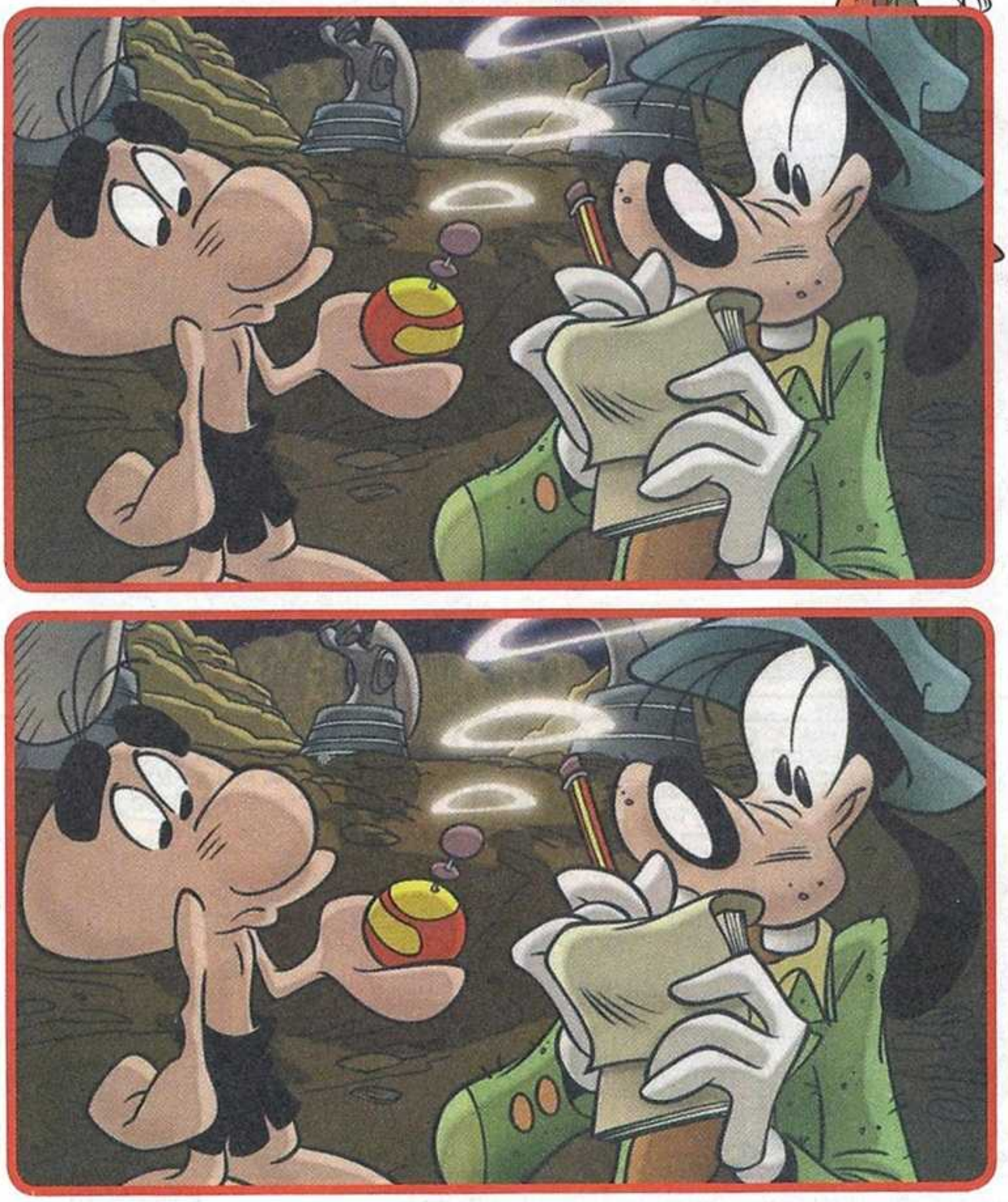

SOLUÇÕES NA PÁG. 128

Perigo METRALHAS

Os nossos amigos querem **chegar ao depósito** evitando as armadilhas do Tio Patinhas... Como o poderão fazer?

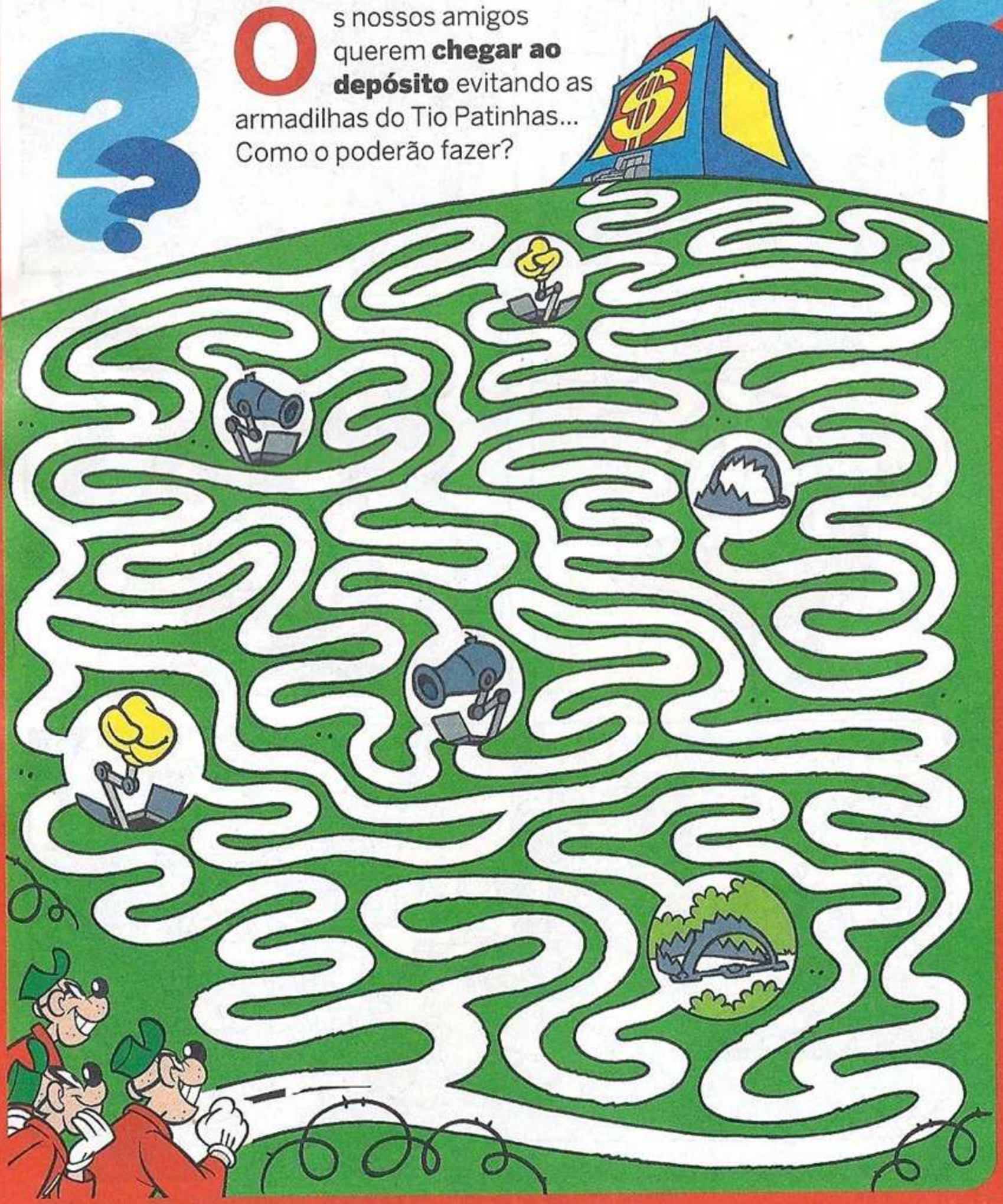

Texto de **Augusto Macchetto** - Desenhos de **Ettore Gula**

DOS DIÁRIOS DOS ANTEPASSADOS

NEFER-A-PATA DANÇARINA... MODELO

WALT DISNEY

QUERIDO DIÁRIO, TENHO UMA COISA EXTRAORDINÁRIA PARA TE CONTAR! VOU COMEÇAR PELA MINHA ESTREIA COMO DANÇARINA DA DEUSA ISIDE NA FESTA DE ANIVERSÁRIO DO FARAÓ PATINHOFI! NAQUELA MANHÃ, ESTAVA MUITO EMOCIONADA... SE A MINHA DANÇA AGRADASSE AO FARAÓ, IRIA TORNAR-ME "GRANDE DAMA DA CORTE"!

Texto de **Claudia Salvatori** - Desenhos de **Staff Di If (Sandro Dossi)**

"ESTAVA A CONFIAR ÃS TUAS FOLHAS DE PAPIRO AS MINHAS CARAS ESPERANÇAS, QUANDO..."

NEFER!

DONALDOSI!

BOM DIA, AMADA MINHA!

ESTÁS RADIANTE COMO O SOL SOBRE AS PIRÂMIDES!

COMO ÉS DOCE!

FALASTE DE MIM AO SUMO SACERDOTE, AMADA?

SIM... SE TIVER SUCESSO, VAI RECOMENDAR-TE PARA PORTADOR-MOR DO LEQUE À ESQUERDA DO FARAÓ!

CÉUS! NÃO TENHO MESMO DE ABANAR O LEQUE, POIS NÃO?

NÃO, NÃO, TEM CALMA! É UM CARGO SIMBÓLICO!

ENQUANTO FOR UM POBRE ESCRIBA, NÃO POSSO SER PRETENDENTE DE UMA DANÇARINA DO TEMPLO! AI, AI!

VAI CORRER TUDO BEM, VERÁS! AGORA, TENHO DE ENSAIAR!

UMA COISA QUE NÃO ME AGRADA É A IDEIA DE OS ARTISTAS DA CORTE TE IREM PINTAR ASSIM!

A QUEM O DIZES! TAMBÉM NÃO SUPORTO ESSES HORRÍVEIS RABISCOS MURAIS!

ATÉ BREVE, MINHA AMADA! VOU-ME, ANTES QUE O SUMO SACERDOTE ME VEJA AQUI!

UM DIA, FICAREMOS JUNTOS PARA SEMPRE!

"COMO BEM SABES, AS MINHAS MAIS CARAS ESPERANÇAS SÃO DE SER GRANDE DAMA, QUE O DONALDOSI SEJA NOMEADO PORTADOR-MOR E TORNAR-ME NOIVA DELE!"

NEFER-A-PATA! NÃO PERCAS TEMPO COM GARATUJOS! ESPERAM-TE PARA AS PROVAS!

SIM, Ó SUMO! É PARA JÁ, Ó SUMO!

DESPACHA-TE, NEFER! ESTÁS ATRASADA!

SIM, GRANDE MESTRE DAS DANÇAS!

TEMOS DE FAZER O ENSAIO GERAL COM O FATO! ONDE ESTÁ A MODISTA?

CÁ ESTOU! A CHEGAR!

ESTÃO TODAS ATRASADAS, HOJE! NÃO SE PODE TRABALHAR ASSIM!

TROUXESTE O FATO, BRIGITIT?

CLARO! EI-LO!

LINDO, HEIN? É DE LINHO REAL! LIGEIRO COMO UMA CARÍCIA!

OH!

PODE SER UMA CARÍCIA, MAS NÃO ME SERVE!

ESTÁ PEQUENO, NÃO VÊS?

TOLICES! ESTÁ PERFEITO!

DE RESTO, SÓ PRECISO DE UM OLHAR PARA APANHAR AS MEDIDAS!

TALVEZ TE FALTEM ALGUMAS DIOPTRIAS!

NÃO SÃO HORAS DE BRIGAR! VAMOS AO ENSAIO!

FIUUU FIII

PLAM

QUE OS MÚSICOS COMECEM A TOCAR!

PLIN PLON

O FATO ESTÁ APERTADO!

MAL CONSIGO MEXER-ME!

AS MODISTAS NÃO COMPREENDEM AS EXIGÊNCIAS DE QUEM DANÇA!

PEREPEEE

PASSO... RODOPIO... PASSO...

PLON PLIN

"ENQUANTO SOFRIA O SUPLÍCIO DO FATO APERTADO..."

O FARAÓ ESTÁ A CHEGAR!

JÁ? OH, POBRE DE MIM... ESPERA AQUI, TU!

UFF... CLARO QUE ESPERO... COM O QUE ME CUSTA A MEXER!

O GRANDE FARAÓ, SOBERANO DAS DUAS COROAS, REI DO ALTO E DO BAIXO EGITO, O MAGNÍFICO PATINHOFI!

ANF! EU SOU UM ESCRIBA, NÃO UM PORTA-TRONO!

EU SOU ESCRIBA COMO TU, MAS O FARAÓ QUER QUE FAÇAMOS TAMBÉM OS TRABALHOS PESADOS, PARA POUPAR!

SGRUNT!

GRANDE REI... NÓS, SACERDOTES DE ISIDE, SOMOS HONRADOS PELA VOSSA VISITA! DIGNAI-VOS A ACEITAR NOSSA HOSPITALIDADE!

PANT... PANT...

OH, UM DOS PORTADORES É O DONALDOS!

QUAC! MAS ISTO SÃO MODOS DE PARAR?!

SBAM

GRR! POR ESTE ANDAR, ESQUECE A NOMEAÇÃO PARA PORTADOR--MOR!

GLUP!

GRANDE REI, PREPARÁMOS PARA VOS ALEGRAR UM PEQUENO ESPETÁCULO! DANÇARÁ PARA VÓS A BELA NEFER--A-PATA!

SGRUNT! ESTÁ BEM! VEJAMOS!

É A TUA VEZ! ENTRA NO SEGUNDO COMPASSO MUSICAL!

FIII

PLIN PLON

UFF... SUFOCO!

"NO MOMENTO DA MINHA ENTRADA..."

OH!

STRAAAP

ONDE SE METEU A DANÇARINA?

EU É QUE SEI?

CONTINUEM A TOCAR!

EHEM... MAJESTADE... PERDOAI... UM PERCALÇO...

NEFER! QUE SE PASSA CONTIGO?

FIQUEI SÓ COM MEIO FATO! E AGORA, COMO FAÇO PARA ME APRESENTAR AO FARAÓ?

PEREPE PLON PLON

FAZ QUALQUER COISA, DEPRESSA! OS MÚSICOS REPETEM O COMPASSO!

"NÃO SABIA MESMO O QUE HAVIA DE FAZER..."

"POR ISSO, ENTREI MOSTRANDO APENAS O LADO COBERTO PELO FATO..."

"E COMECEI UMA ESTRANHA DANÇA, SÓ DE PERFIL!"

HÃ? QUE ESTÁ ELA A FAZER?

MAS QUE RAIO DE DANÇA É ESTA?! NUNCA VI NADA ASSIM!

"ENTRE OS PRESENTES, ESTAVA TAMBÉM PARDALIS, UM INVENTOR.

PUAH! QUE RABISCOS! SE AO MENOS EU INVENTASSE OUTRA FORMA DE PINTAR!

"PARDALIS IRIA SER DECISIVO NA MINHA HISTÓRIA, MAS EU AINDA NÃO O SABIA!"

!

QUE DANÇA TOLA!

AQUELA DANÇARINA NÃO É NADA DE ESPECIAL! MAS DEU-ME UMA IDEIA! TEMOS DE FALAR!

?

"FINALMENTE, ACABEI A MINHA EXIBIÇÃO..."

"E RETIREI-ME, SEMPRE ANDANDO DE PERFIL..."

A DANÇA TERMINOU! FOI DO VOSSO AGRADO?

NÃO! ACHEI-A RIDÍCULA! SGRUNT!

O FARAÓ EXPRIMIU UMA ILUMINADA OPINIÃO!

A DANÇARINA NÃO SÓ NÃO SABE DANÇAR, COMO NÃO SABE SEQUER CAMINHAR!

ESTA FORMA DE SE DESLOCAR É ABSURDA!

POIS! MAS QUE LHE PASSOU PELA IDEIA?

"MAIS TARDE, O SUMO SACERDOTE REPREENDEU-ME..."

POSSO SABER COMO TE LEMBRASTE DE DANÇAR ASSIM?

NÃO FOI CULPA MINHA! O FATO...

SILÊNCIO! ÉS A VERGONHA DO SAGRADO TEMPLO DE ISIDE! NÃO DANÇARÁS MAIS!

AI, AI!

"FOI UMA HORA HORRÍVEL, QUERIDO DIÁRIO! TINHA DE DIZER ADEUS AOS MEUS SONHOS MAIS QUERIDOS! ADEUS, CARGOS DA CORTE! ADEUS, NOIVADO!"

"SÓ ME RESTAVA IR CHORAR TODAS AS MINHAS LÁGRIMAS PARA O RIO NILO!"

BUÃÃÃ! UUAAAH!

NÃO CHORES, NEFER!

PLIP PLOP

DONALDOSI!

NÃO POSSO VER-TE TÃO INFELIZ!

ESPERA AÍ! VOU CONSOLAR-TE!

OH, DONALDOSI! VER-TE JÁ É UMA CONSOLAÇÃO!

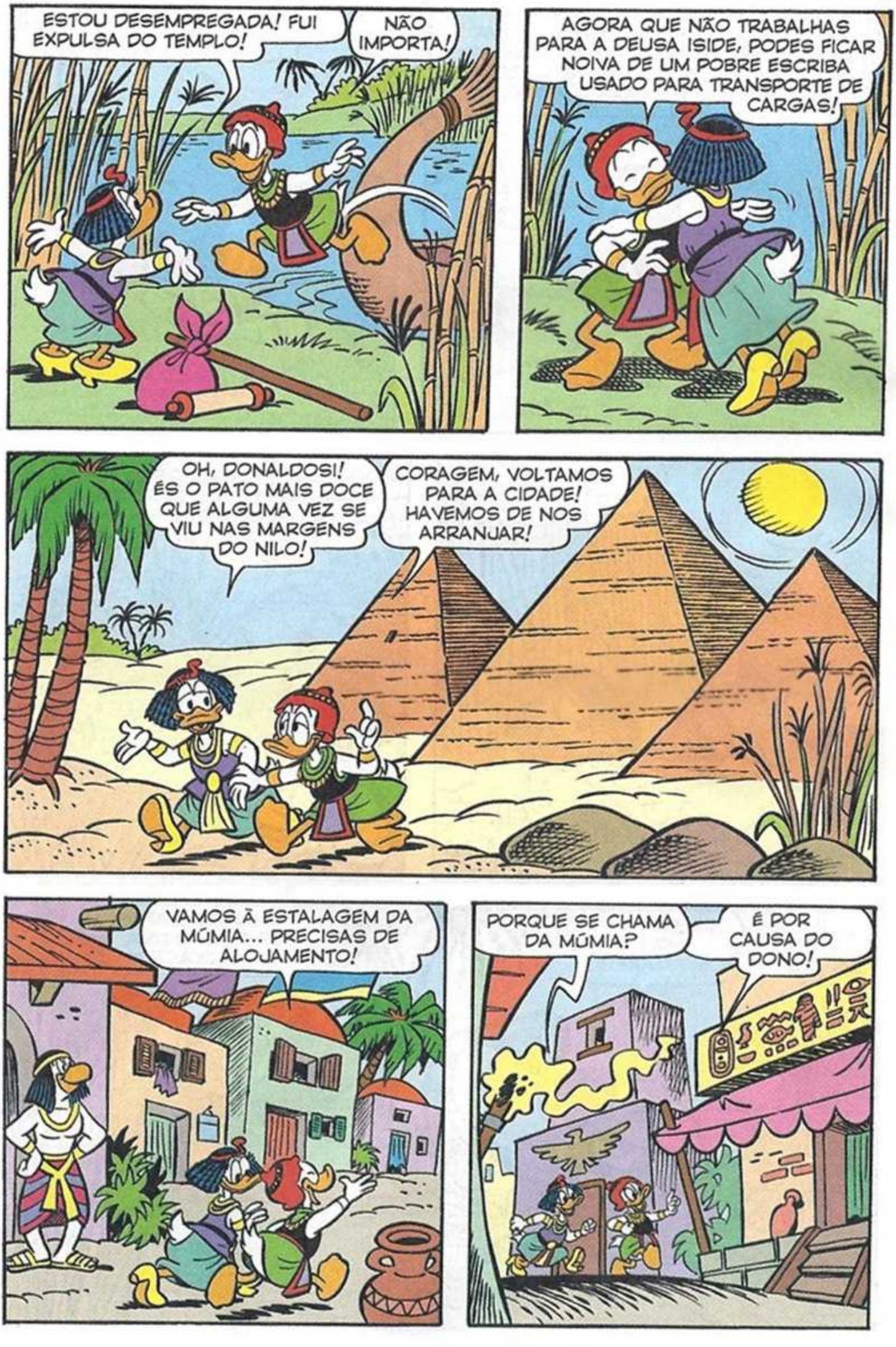
ESTOU DESEMPREGADA! FUI EXPULSA DO TEMPLO!
NÃO IMPORTA!
AGORA QUE NÃO TRABALHAS PARA A DEUSA ISIDE, PODES FICAR NOIVA DE UM POBRE ESCRIBA USADO PARA TRANSPORTE DE CARGAS!
OH, DONALDOSI! ÉS O PATO MAIS DOCE QUE ALGUMA VEZ SE VIU NAS MARGENS DO NILO!
CORAGEM, VOLTAMOS PARA A CIDADE! HAVEMOS DE NOS ARRANJAR!
VAMOS À ESTALAGEM DA MÚMIA... PRECISAS DE ALOJAMENTO!
PORQUE SE CHAMA DA MÚMIA?
É POR CAUSA DO DONO!

É UM ORIGINAL... GOSTA DE SE LIGAR!
SIMPÁTICO!

QUEREM UMA MESA? VÊM COMER E BEBER? FAÇAM FAVOR!

AQUI TÊM UMA BEBIDA QUE INVENTEI... CHAMEI-LHE "CAUDA DE CROCODILO"!

POR ANÚBIS... QUEM AQUI ESTÁ! A DANÇARINA!

ANDEI TODO O DIA À TUA PROCURA!
FALA COMIGO?

HÁ TEMPO QUE DESEJAVA PINTAR, MAS NÃO ESTAVA SATISFEITO COM O ESTILO OFICIAL! HOJE, SUGERISTE-ME A FORMA CERTA!

EU? COMO?

MOSTRO-TE JÁ! COLOCA-TE NESTA POSE, ASSIM...

NÃO TE MEXAS! ESTÁS BEM... BRAVO!

A FIGURA É ELEGANTE, INCISIVA!

ESTÁS A VER? QUANDO TE MEXIAS, ERAS... ALGO TOLA, MAS NA IMOBILIDADE DO RETRATO FICAS MUITO BEM!

É VERDADE! FICO BEM!

"E COMO DE MOMENTO ESTAVA DESEMPREGADA, QUERIDO DIÁRIO, ACEITEI DE BOM GRADO FAZER DE MODELO DO PARDALIS..."

FEITO!

VOU LEVAR ESTE ESBOÇO DE TESTE AO FARAÓ!

HOJE, O FARAÓ VAI ESCOLHER DE ENTRE TODOS OS ARTISTAS DO REINO QUEM PINTARÁ OS FRESCOS DA SUA CASA DE CAMPO!

SERÁ CERTAMENTE VOCÊ O ESCOLHIDO!

ESPEREMOS QUE SIM!

CHEGÁMOS AO PALÁCIO!

"DEPOIS DA DANÇA, NÃO ME ATREVI A APRESENTAR-ME A PATINHOFI..."

O ÚLTIMO ARTISTA É PARDALIS, QUE DIZ TRAZER-VOS UMA PROPOSTA REVOLUCIONÁRIA!

VEJAMOS!

HUM...

SIM... SIM...

NOVO... BELO... ISTO É O QUE EU QUERIA, NADA DOS RABISCOS HABITUAIS!

EM TODO O MEU REINADO SÓ VI FEIAS PINTURAS, E, POR ISSO, FIQUEI TRISTE E INTRATÁVEL! AGORA CHEGA!

ORDENO QUE SEJAM ELIMINADOS TODOS OS VELHOS DESENHOS! A PARTIR DE AGORA, QUERO QUE EM TODO O EGITO SE PINTE APENAS AO ESTILO DE PARDALIS!

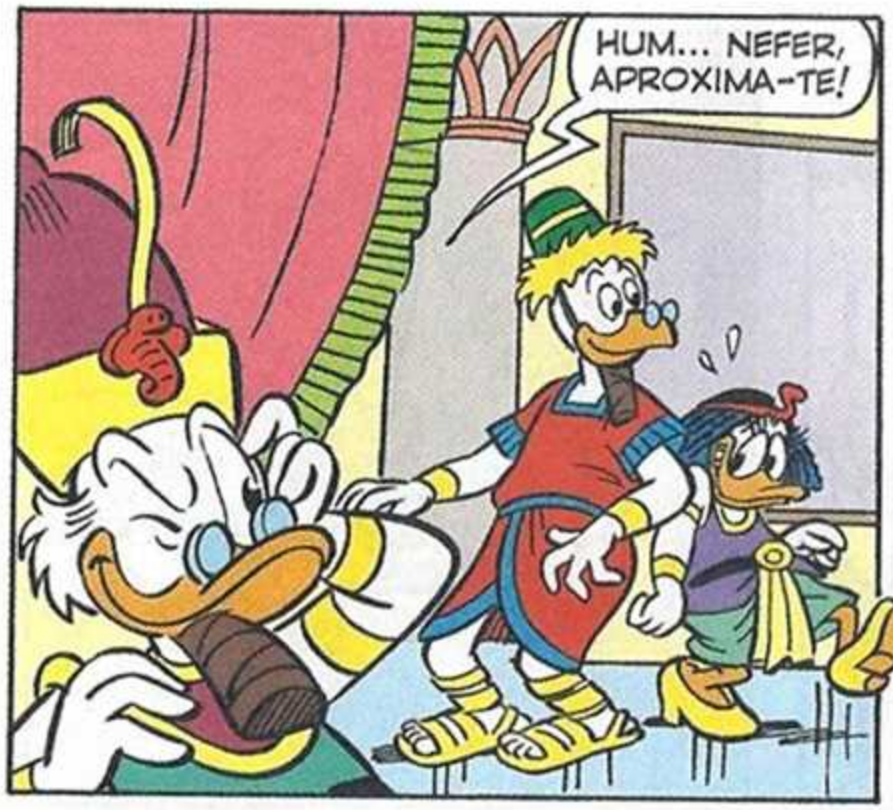
HUM... NEFER, APROXIMA-TE!

ÉS TU, ESTA AQUI?
SIM, FARAÓ!

PORQUE NÃO DISSESTE LOGO AO SUMO SACERDOTE QUE ERAS UMA MODELO E NÃO UMA DANÇARINA?

NOMEIO-TE MODELO--MOR DA CORTE! E AGORA PONHAM-SE A TRABALHAR, TU E O PARDALIS!

BEM, QUE MAIS TEMOS AGORA?
EHEM... MAJESTADE... É O MEU NOIVO...

HOJE ESTOU MAGNÂNIMO! VAMOS TRATAR DELE TAMBÉM!

"E ASSIM, QUERIDO DIÁRIO, SEM QUERER, MUDEI O CURSO DA HISTÓRIA DA ARTE NO EGITO! PENA QUE NINGUÉM MAIS SAIBA ISSO, ALÉM DE TI!"

"SEJA COMO FOR, TUDO SE RESOLVEU PELO MELHOR E ESTOU FELIZ..."

"UM POUCO MENOS FELIZ ESTÁ O MEU NOIVO, QUE SE TORNOU PORTADOR-MOR DO LEQUE À ESQUERDA DO REI!"

SGRUNT! E DIZIAM ELES QUE ERA SÓ UM CARGO SIMBÓLICO!

FIM

DISNEY COMIX SOLUÇÕES

PÁGINA 102

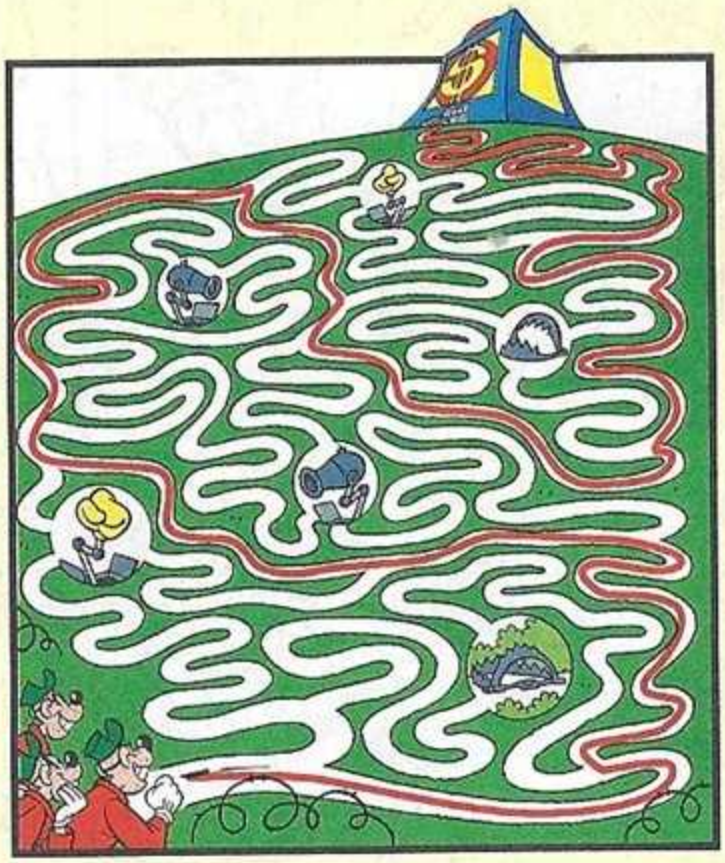

PÁGINA 103

GOODY

Editor
Goody S.A.
Sede Social, Edição, Redação e Publicidade
Av. Infante D. Henrique, nº 306, Lote 6, R/C
1950-421 Lisboa
Tel.: 218 621 530 - Fax: 218 621 540

Diretor Geral António Nunes
Assessor da Direção Geral Fernando Vasconcelos
Diretor Adm. e Financeiro Alexandre Nunes
Contabilidade Cláudia Pereira
Apoio Administrativo Tânia Rodrigues e Catarina Martins

Diretora Clara Raimundo
E-mail: clara.raimundo@goody.pt
Redação Inês Teixeira
Colaboradores Stefano Ambrosio, Valentina Camerini

Tradução Ana Carvalho, Ana Ferreira, Isabel Canhoto
Revisão Catarina Almeida, Marta Pinho, Rita Santos

Responsável Gráfica Sofia Marques
Paginação Cláudia Correia, Rui Nave, Sofia Marques
Colaboradora Susana Zenóglio
Arte de capa Alessandro Perina
Coordenador de Produção Externa António Galveia
Coordenador de Produção Interna Paulo Oliveira

Diretora Comercial Luísa Primavera Alves
Tel.: 218 621 545 / Fax: 218 621 495
E-mail: luisa.alves@goody.pt

Accounts Carla Pinheiro
Tel.: 21 862 15 47
E-mail: carla.pinheiro@goody.pt
Mónica Ferreira
Tel. 21 862 15 39
E-mail: monica.ferreira@goody.pt

Assistente Comercial Áurea Rebeca
Tel.: 218 621 493
E-mail: aurea.rebeca@goody.pt

Coordenador de Circulação Carlos Nunes
Serviço de Leitores Marísa Martins
Tel.: 218 621 543
Gestão Comercial de Distribuição Moderna Paulo Cabral

Pré-Impressão e Impressão SOGAPAL
Estrada das Palmeiras,
Queluz de Baixo
2745-578 Barcarena

Distribuição
Logista Portugal
Tiragem 45.000 exemplares
Depósito Legal Nº 351994/12
Inscrição na ERC Nº 126285

aind

A Disney Enterprises Inc. é detentora do título Revista Comix Todos os artigos traduzidos e/ou adaptados são propriedade da mesma, estando a Goody S.A. autorizada a reproduzi-los em Portugal.

ESTATUTO EDITORIAL

REVISTA DISNEY COMIX é uma publicação semanal, baseada nos universos das personagens Tio Patinhas, Pato Donald, Mickey e seus respetivos amigos.
REVISTA DISNEY COMIX tem por objetivo promover o gosto e os hábitos de leitura entre as crianças e jovens, fornecendo divertidas histórias em formato de banda desenhada, e ainda jogos e atividades que estimulam a criatividade e a capacidade de raciocínio. Tudo isto através de uma linguagem cuidada e adequada ao target.
REVISTA DISNEY COMIX compromete-se a respeitar os direitos e deveres previstos na Constituição da República, na Lei de Imprensa e no Código Deontológico dos Jornalistas.

© Disney

AHAHA! AHAHA! AHA! AHAHA

PRÓXIMA EDIÇÃO
4ª FEIRA, 21 DE AGOSTO

TODAS AS 4ªS FEIRAS NA BANCA!

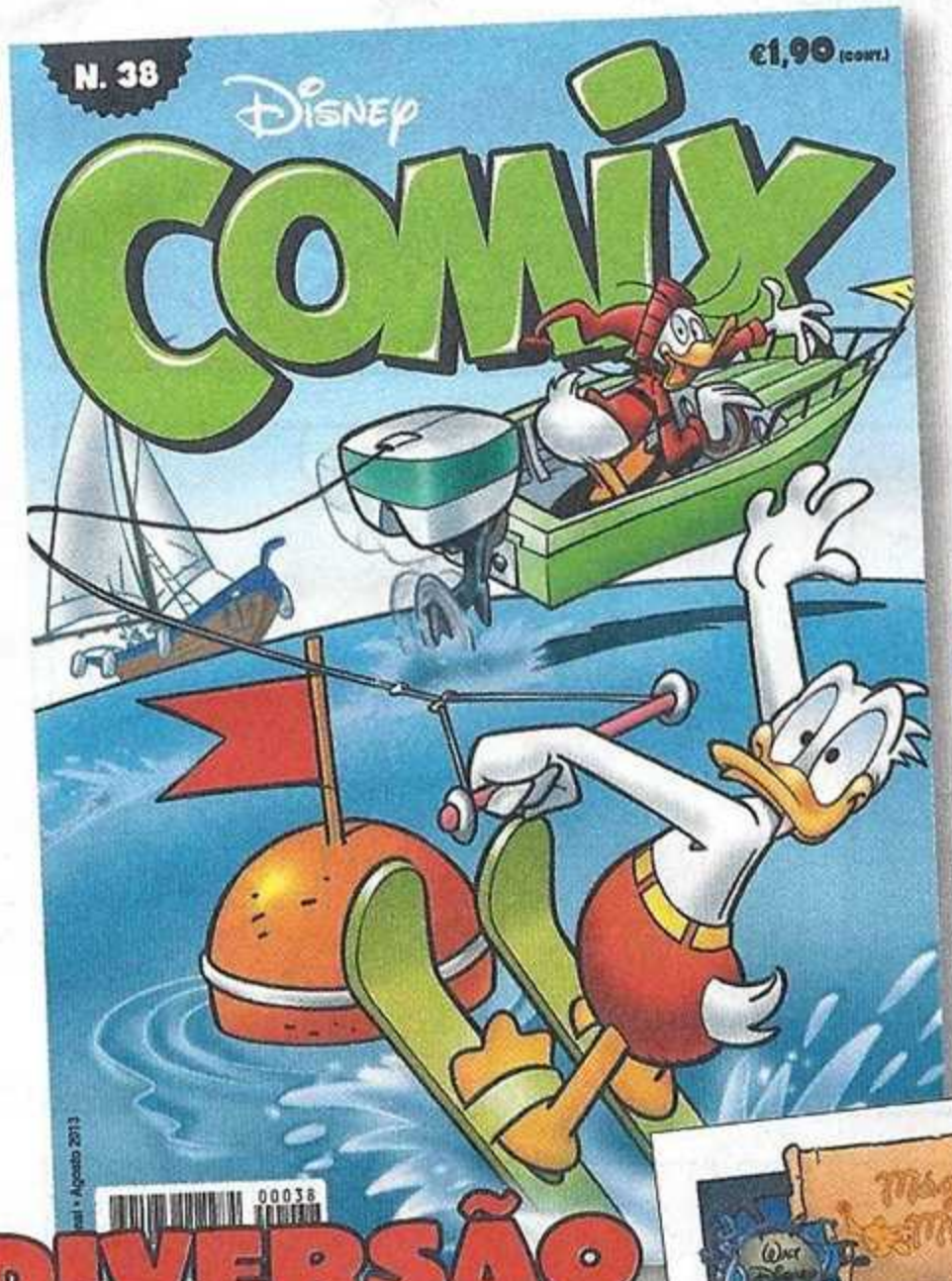

DIVERSÃO EXPLOSIVA!

Hilariante! As aventuras do Donald a caminho da praia!

Imperdível... O quarto episódio da saga Mágicos de Mickey!

BOOM

AHAHA! AHAHA! AHA AHAHA!

Texto e desenhos de **Giuseppe Zironi**

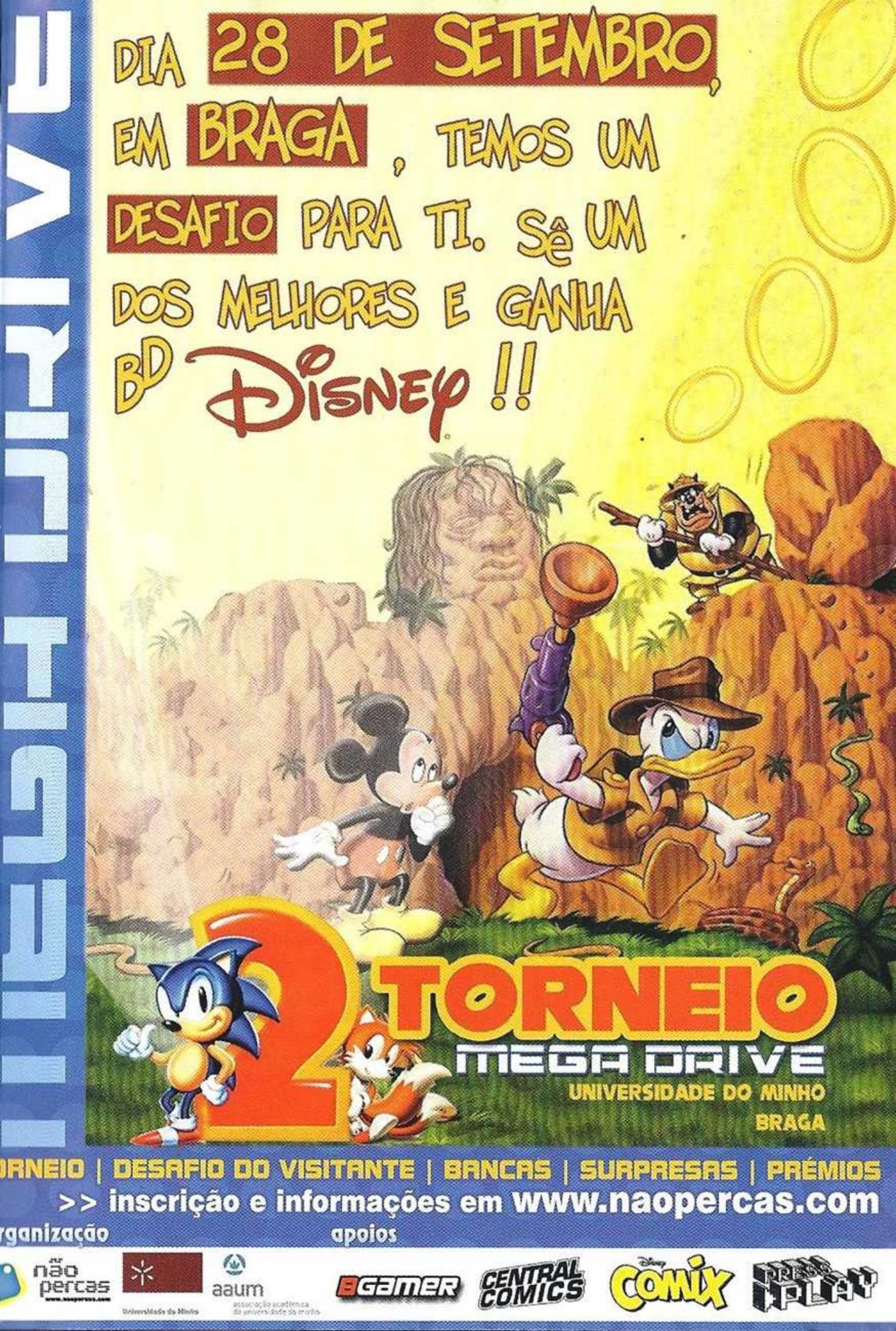
DIA 28 DE SETEMBRO,
EM BRAGA, TEMOS UM
DESAFIO PARA TI. Sê UM
DOS MELHORES E GANHA
BD Disney!!
2 TORNEIO
MEGA DRIVE
UNIVERSIDADE DO MINHO
BRAGA
ORNEIO | DESAFIO DO VISITANTE | BANCAS | SURPRESAS | PRÉMIOS
>> inscrição e informações em www.naopercas.com
rganização
apoios
não percas
Universidade do Minho
aaum
associação académica da universidade do minho
BGamer
CENTRAL COMICS
Disney COMIX
PRESS PLAY

cinema city

Bilhete Uma Família
• Cinema City •

AGORA
É MAIS BARATO
IR AO CINEMA CITY
EM FAMÍLIA.

ALEGRO | ALVALADE | BELOURA | CAMPO PEQUENO | LEIRIA

SABE MAIS EM WWW.CINEMACITY.PT